

Katalog : 1102001.3325040

KECAMATAN REBAN DALAM ANGKA

2021



BADAN PUSAT STATISTIK
KABUPATEN BATANG



KECAMATAN REBAN DALAM ANGKA 2021



**KECAMATAN REBAN
DALAM ANGKA
2021**

ISBN : 978-623-7979-19-7
Nomor Publikasi: 33250.2110
Katalog: 1102001.3325040

Ukuran Buku: A5 (14,8 cm x 21 cm)
Jumlah Halaman: xvi + 116 halaman

Naskah:
Badan Pusat Statistik Kabupaten Batang

Gambar Kover oleh:
Badan Pusat Statistik Kabupaten Batang

Ilustrasi Kover:
Kantor Puskesmas Reban

Diterbitkan oleh:
© BPS Kabupaten Batang

Dicetak oleh:
CV. Pradana Utama

Dilarang mengumumkan, mendistribusikan, mengomunikasikan, dan/atau menggandakan sebagian atau seluruh isi buku ini untuk tujuan komersial tanpa izin tertulis dari Badan Pusat Statistik.

TIM PENYUSUN

Pengarah : Drs. Eddy Prawoto
Penanggungjawab : Iqbal, S.ST
Editor : Iqbal, S.ST
Anis Yuliasuti, S.ST
Penyusun : Teguh Hartomo Ardi
Pengumpul data : Ria Dwi Agustin, S.ST
Teguh Hartomo Ardi
Pengolah data : Iqbal, S.ST
Teguh Hartomo Ardi
Pembuat kover : Iqbal, S.ST

<https://batangkab.go.id>

PETA WILAYAH KABUPATEN BATANG

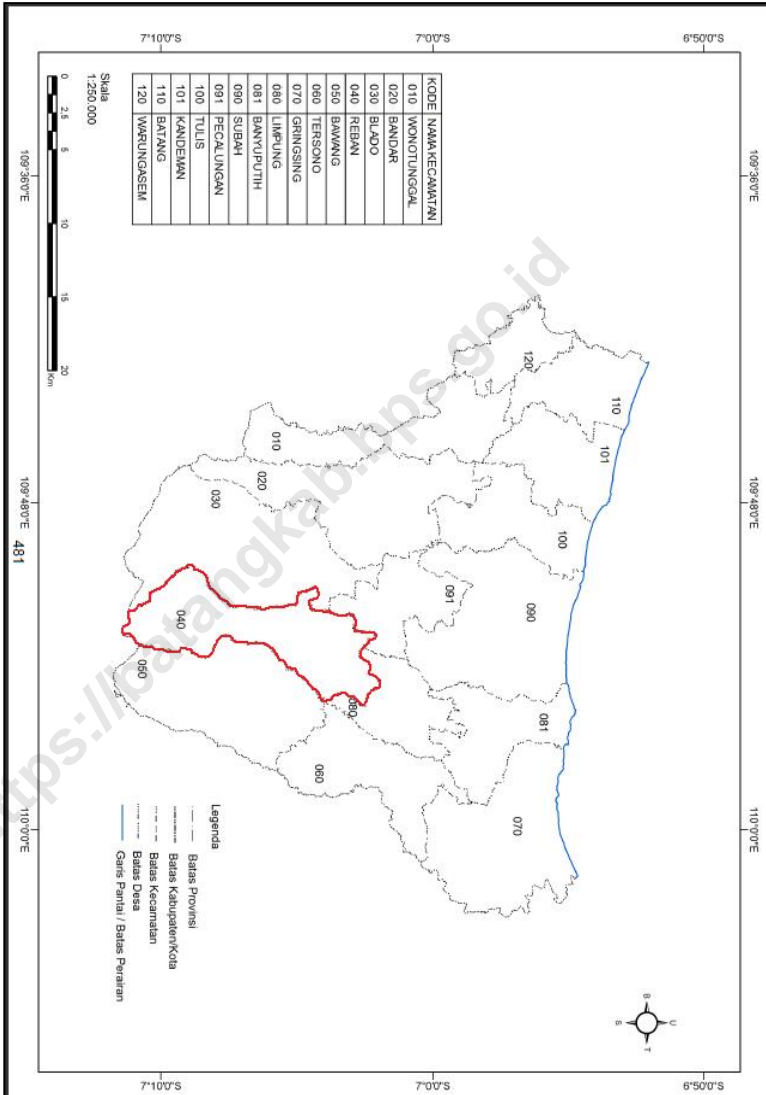

PETA WILAYAH KECAMATAN REBAN

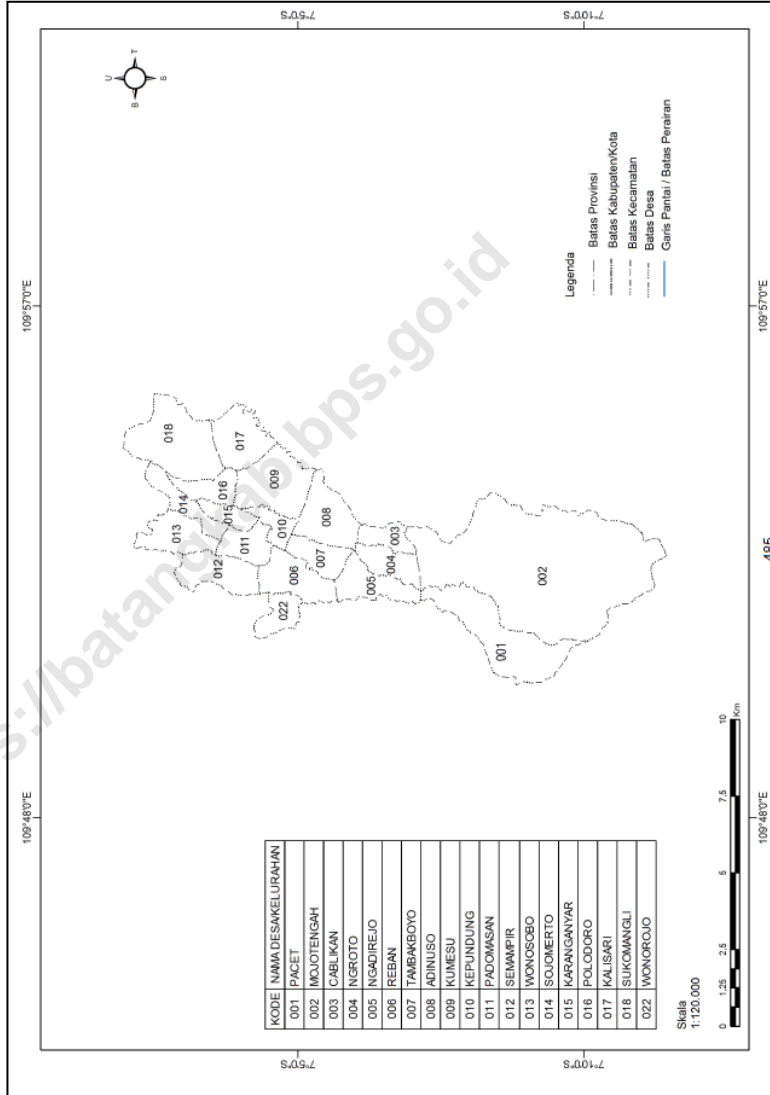



**SAMBUTAN
KEPALA BPS KABUPATEN BATANG**

Assalamu' alaikum wr. wb

Puji syukur kita panjatkan kepada Allah Yang Maha Esa yang telah melimpahkan rahmat-Nya kepada kita semua, sehingga penyusunan publikasi "Kecamatan Reban Dalam Angka 2021" dapat diselesaikan secara tepat waktu.

Publikasi ini utamanya berisi data potensi daerah di wilayah Kecamatan Reban dari berbagai sektor yang dapat digunakan untuk menyusun perencanaan dan mengevaluasi pembangunan yang telah dilaksanakan.

Kami ucapkan terima kasih dan penghargaan yang setinggi-tingginya kepada Koordinator Statistik Kecamatan Reban dan semua pihak yang telah turut serta membantu dalam proses penyusunan publikasi, semoga bermanfaat.

Wassalamu' alaikum wr. wb.

Batang, September 2021
Kepala Badan Pusat Statistik
Kabupaten Batang

EDDY PRAWOTO

KATA PENGANTAR

Assalamu' alaikum wr. wb

"Kecamatan Reban Dalam Angka 2021" merupakan publikasi tahunan sebagai kelanjutan publikasi sebelumnya yang menyajikan data statistik secara series. Publikasi ini memuat gambaran mengenai keadaan geografis, pemerintahan, penduduk, sosial dan ekonomi Kecamatan Reban pada tahun 2020.

Penghargaan dan ucapan terima kasih yang sebesar-besarnya kami sampaikan kepada berbagai pihak baik instansi pemerintah maupun swasta atas bantuan dan dukungan dalam penyusunan publikasi ini.

Semoga publikasi ini bermanfaat bagi pengguna data dan kami harapkan kritik serta saran yang bersifat membangun untuk penyempurnaan publikasi berikutnya.

Wassalamu' alaikum wr. wb.

Reban, September 2021
Koordinator Statistik Kecamatan
Reban



TEGUH HARTOMO ARDI

DAFTAR ISI

	Halaman
Peta Wilayah Kabupaten Batang	iii
Peta Wilayah Kecamatan Reban	iv
Sambutan Kepala BPS Kabupaten Batang	v
Kata Pengantar	vi
Daftar Isi	vii
Daftar Tabel	viii
Daftar Gambar	xii
Penjelasan Umum	xii

DAFTAR TABEL

	Halaman
BAB I KEADAAN GEOGRAFI	
1.1. Letak Geografis Kecamatan Reban	4
1.2. Jarak dari Ibukota Kecamatan Reban ke Kantor Desa	5
1.3. Letak Titik Koordinat Kantor Desa dan Kantor Kecamatan di Kecamatan Reban	6
1.4. Batas Wilayah Desa di Kecamatan Reban	7
1.5. Luas Wilayah Menurut Jenis Tanah di Kecamatan Reban, 2020.....	8
1.6. Banyaknya Hari Hujan dan Curah Hujan di Stasiun Pengukur Kecamatan Reban (STA 137) Menurut Bulan, 2018-2020	9
BAB II PEMERINTAHAN	
2.1. Klasifikasi Desa Menurut Status Pemerintahan di Kecamatan Reban, 2020	14
2.2. Jumlah Dusun, RW dan RT di Kecamatan Reban, 2020	15
2.3. Jumlah Perangkat Desa Menurut Jenisnya di Kecamatan Reban, 2020	16
2.4. Jumlah Pemilih dan Pengguna Hak Pilih Pemilu Kepala Daerah Kabupaten Batang 2017 di Kecamatan Reban	18
2.5. Hasil Perolehan Suara Pemilu Kepala Daerah Kabupaten Batang 2017 di Kecamatan Reban	19
2.6. Jumlah Pemilih dan Pengguna Hak Pilih Pemilu Kepala Daerah Provinsi Jawa Tengah 2018 di Kecamatan Reban	20
2.7. Hasil Perolehan Suara Pemilu Kepala Daerah Provinsi Jawa Tengah 2018 di Kecamatan Reban	21
2.8. Jumlah Tempat Pemungutan Suara (TPS) dan Pemilih pada Pemilu 2019 Menurut Desa di Kecamatan Reban	22
2.9. Rekapitulasi Hasil Penghitungan Perolehan Suara Calon Anggota Dewan Perwakilan Daerah (DPD) pada Pemilu 2019 Menurut Desa di Kecamatan Reban	23
2.10. Rekapitulasi Hasil Penghitungan Perolehan Suara Calon Anggota Dewan Perwakilan Rakyat (DPR) pada Pemilu 2019 Menurut Desa di Kecamatan Reban	27

2.11.	Rekapitulasi Hasil Penghitungan Perolehan Suara Calon Anggota Dewan Perwakilan Rakyat Daerah (DPRD) Provinsi pada Pemilu 2019 Menurut Desa di Kecamatan Reban	30
2.12.	Rekapitulasi Hasil Penghitungan Perolehan Suara Calon Anggota Dewan Perwakilan Rakyat Daerah (DPRD) Kabupaten pada Pemilu 2019 Menurut Desa di Kecamatan Reban	33
2.13.	Rekapitulasi Hasil Penghitungan Perolehan Suara Pasangan Calon Presiden dan Wakil Presiden pada Pemilu 2019 Menurut Desa di Kecamatan Reban	36
BAB III KEPENDUDUKAN		
3.1.	Jumlah Penduduk Menurut Jenis Kelamin dan Kelompok Umur di Kecamatan Reban, 2020	40
3.2.	Jumlah Penduduk Per Jenis Kelamin, Persentase dan Rasio Jenis Kelamin Menurut Desa di Kecamatan Reban, 2020	41
3.3.	Jumlah Penduduk, Luas Wilayah dan Kepadatan Penduduk Menurut Desa di Kecamatan Reban, 2020	42
3.4.	Jumlah Penduduk Per Kelompok Umur dan Rasio Angka Ketergantungan Menurut Desa di Kecamatan Reban, 2020	43
BAB IV SOSIAL		
4.1.	Jumlah Sekolah, Guru dan Murid Raudhatul Athfal Menurut Desa di Kecamatan Reban Tahun Pelajaran 2020/2021	49
4.2.	Jumlah Sekolah, Guru dan Murid Madrasah Ibtidaiyah Menurut Desa di Kecamatan Reban Tahun Pelajaran 2020/2021	50
4.3.	Jumlah Sekolah, Guru dan Murid Madrasah Tsanawiyah Menurut Desa di Kecamatan Reban Tahun Pelajaran 2020/2021	51
4.4.	Jumlah Sekolah, Guru dan Murid Madrasah Aliyah Menurut Desa di Kecamatan Reban Tahun Pelajaran 2020/2021	52
4.5.	Jumlah Sekolah, Guru dan Murid Taman Kanak-Kanak Menurut Desa di Kecamatan Reban Tahun Pelajaran 2020/2021	53
4.6.	Jumlah Sekolah, Guru dan Murid Sekolah Dasar Menurut Desa di Kecamatan Reban Tahun Pelajaran 2020/2021	54
4.7.	Jumlah Sekolah, Guru dan Murid Sekolah Menengah Pertama Menurut Desa di Kecamatan Reban Tahun Pelajaran 2020/2021	55
4.8.	Jumlah Sekolah, Guru dan Murid Sekolah Menengah Atas Menurut Desa di Kecamatan Reban Tahun Pelajaran 2020/2021	56
4.9.	Jumlah Sekolah, Guru dan Murid Sekolah Menengah Kejuruan Menurut Desa di Kecamatan Reban Tahun Pelajaran 2020/2021	57
4.10.	Jumlah Tempat Ibadah Menurut Desa di Kecamatan Reban, 2020 ...	58
4.11.	Banyaknya Nikah Menurut Bulan di Kecamatan Reban, 2018-2020 .	59

4.12.	Banyaknya Nikah Menurut Desa di Kecamatan Reban, 2020	60
4.13.	Banyaknya Jemaah Haji Menurut Desa di Kecamatan Reban, 2020 ..	61
4.14.	Banyaknya Sarana Kesehatan Menurut Jenis Sarana Kesehatan dan Desa di Kecamatan Reban, 2020	62
4.15.	Banyaknya Warga Penderita Gizi Buruk Menurut Desa di Kecamatan Reban, 2017-2019	63
4.16.	Jumlah Tenaga Medis dan Non Medis Menurut Jenis Kelamindi Puskesmas Reban, 2020	64
4.17.	Jumlah Pengunjung Puskesmas Menurut Jenis Kelamin dan Kunjungan di Kecamatan Reban, 2020	65
4.18.	Jumlah Kasus Covid-19 Menurut Kelompok Umur dan Jenis Kelamin di Kecamatan Reban, 2020	66
4.19.	Jumlah Peserta Keluarga Berencana Baru yang Dilayani Menurut Metode Kontrasepsi dan Desa di Kecamatan Reban, 2020	67
4.20.	Jumlah Peserta Keluarga Berencana Aktif Menurut Metode Kontrasepsi dan Desa di Kecamatan Reban, 2020	68
4.21.	Jumlah Bantuan Sosial Berdasarkan Data Terpadu Kesejahteraan Sosial Menurut Desa di Kecamatan Reban, 2020	70
4.22.	Banyaknya Keluarga Pengguna Listrik Menurut Jenis dan Desa di Kecamatan Reban, 2020	71
4.23.	Nama Desa Menurut Jenis Bahan Bakar untuk Memasak yang Digunakan oleh Sebagian Besar Keluarga di Kecamatan Reban, 2020	72
4.24.	Nama Desa Menurut Jenis Sumber Air Minum Sebagian Besar Keluarga di Kecamatan Reban, 2020	73
4.25.	Nama Desa Menurut Penggunaan Fasilitas Tempat Buang Air Besar Sebagian Besar Keluarga di Kecamatan Reban, 2020	74
4.26.	Banyaknya Kejadian Bencana Alam Menurut Jenis Bencana Alam dan Desa di Kecamatan Reban, 2020	75
4.27.	Ketersediaan Lapangan Olahraga Menurut Jenis Olahraga dan Desa di Kecamatan Reban, 2020	76
 BAB V PERTANIAN		
5.1.	Laporan Luas Tanaman Padi Menurut Bulan di Kecamatan Reban, 2020	83
5.2.	Laporan Luas Tanaman Palawija Jagung Menurut Bulan di Kecamatan Reban, 2020	84
5.3.	Laporan Luas Tanaman Palawija Kacang Tanah Menurut Bulan di Kecamatan Reban, 2020	85
5.4.	Laporan Luas Tanaman Palawija Ubikayu/Singkong Menurut Bulan di Kecamatan Reban, 2020	86

5.5.	Laporan Luas Tanaman Palawija Ubi Jalar/Ketela Rambat Menurut Bulan di Kecamatan Reban, 2020	87
5.6.	Jumlah Ternak Besar dan Kecil Menurut Desa di Kecamatan Reban, 2020	88
5.7.	Jumlah Unggas Menurut Desa di Kecamatan Reban, 2020	89
5.8.	Banyaknya Embung Desa Menurut Desa di Kecamatan Reban, 2018-2020	90

BAB VI. KEUANGAN DAN TRANSPORTASI

6.1.	Banyaknya Sarana/Prasarana Ekonomi Menurut Jenis Sarana/Prasarana dan Desa di Kecamatan Reban, 2020	95
6.2.	Banyaknya Sarana Lembaga Keuangan yang Beroperasi Menurut Jenis Lembaga dan Desa di Kecamatan Reban, 2020	97
6.3.	Banyaknya Koperasi yang Masih Aktif Menurut Jenis Koperasi dan Desa di Kecamatan Reban, 2020	98
6.4.	Realisasi Dana Desa, Alokasi Dana Desa, Bagi Hasil Pajak dan Retribusi Daerah di Kecamatan Reban, 2020 (Rupiah)	99
6.5.	Realisasi Pelaksanaan Anggaran Pendapatan Desa di Kecamatan Reban, 2020 (Rupiah)	100
6.6.	Realisasi Pelaksanaan Anggaran Belanja Desa di Kecamatan Reban, 2020 (Rupiah)	101
6.7.	Realisasi Pelaksanaan Pembiayaan Desa di Kecamatan Reban, 2020 (Rupiah)	103
6.8.	Pokok Ketetapan dan Realisasi Pokok Ketetapan Pajak Bumi Bangunan (PBB) P2 di Kecamatan Reban, 2020	104
6.9.	Jalan Kabupaten Menurut Ruas di Kecamatan Reban, 2020	105
6.10.	Jumlah Kecelakaan Lalu Lintas Menurut Bulan di Wilayah Polsek Reban, 2020	106
6.11.	Banyaknya Laporan Gangguan Keamanan Ketertiban Masyarakat (Kamtibmas) Menurut Bulan di Polsek Reban, 2020	107
6.12.	Jumlah Pelanggan, Volume Air yang Disalurkan dan Nilai Air Minum yang terjual pada Pelanggan PUDAM Sendang Kamulyan Kabupaten Batang di Kecamatan Reban, 2020	108
6.13.	Jumlah Menara Telekomunikasi Menurut Desa di Kecamatan Reban, 2018-2020	109
6.14.	Sarana Transportasi Antar Desa Menurut Desa di Kecamatan Reban, 2020	110
6.15.	Kondisi Jalan Darat Antar Desa Menurut Desa di Kecamatan Reban, 2020	111

6.16.	Keberadaan Kantor Pos/Pos Pembantu/Rumah Pos dan Perusahaan/Agen Jasa Ekspedisi Swasta Menurut Desa di Kecamatan Reban, 2020	112
-------	--	-----

BAB VII. PERBANDINGAN ANTAR KECAMATAN

7.1.	Perbandingan Luas Wilayah Antar Kecamatan di Kabupaten Batang, 2020	115
7.2.	Perbandingan Jumlah Penduduk Antar Kecamatan dan Rasio Jenis Kelamin di Kabupaten Batang, 2020	116

<https://batangkab.bps.go.id>

DAFTAR GAMBAR

	Halaman
1. Persentase Wilayah Menurut Jenis Tanah di Kecamatan Reban, 2020	3
2. Jumlah Dusun, RW dan RT di Kecamatan Reban, 2020	13
3. Piramida Penduduk Kecamatan Reban, 2020	39
4. Jumlah Sekolah TK/RA, SD/MI, SMP/MTs dan SMA/SMK/MA di Kecamatan Reban Tahun Pelajaran 2020/2021	48
5. Luas Panen Tanaman Padi dan Palawija di Kecamatan Reban, 2020	82
6. Persentase Realisasi Pelaksanaan Anggaran Belanja Desa di Kecamatan Reban, 2020.....	94

PENJELASAN UMUM

Tanda-tanda, satuan-satuan, dan lain-lainnya yang digunakan dalam publikasi ini adalah sebagai berikut:

1. TANDA-TANDA

Data tidak tersedia	: ...
Tidak ada atau nol	: —
Data dapat diabaikan	: 0
Tanda decimal	: ,
Data tidak dapat ditampilkan	: NA
Angka perkiraan	: ^e
Angka sementara	: ^x
Angka sangat sementara	: ^{xx}
Angka diperbaiki	: ^r

2. SATUAN

barel	: 158,99 liter = 1/6,2898 m ³
hektar (ha)	: 10 000 m ²
kilometer (km)	: 1 000 meter (m)
knot	: 1,8523 km/jam
kuintal	: 100 kg
KWh	: 1 000 Watt hour
MWh	: 1 000 KWh
liter (untuk beras)	: 0,80 kg
ons	: 100 gram
ton	: 1 000 kg

Satuan lain: mdpl (meter diatas permukaan laut), buah, dus, butir, helai/lembar, kaleng, batang, pulsa, ton kilometer (ton-km), jam, menit, persen (%).

Perbedaan angka di belakang koma disebabkan oleh pembulatan angka.

BAB 1

KEADAAN GEOGRAFI

Kecamatan Dalam Angka 2021

BAB I

KEADAAN GEOGRAFI

Kecamatan Reban berbatasan langsung dengan Kecamatan Blado, Kecamatan Subah, Kecamatan Pecalungan, Kecamatan Tersono, Kecamatan Bawang dan Kabupaten Banjarnegara. Jarak dari ibukota Kecamatan Reban dengan lokasi Kantor Camat berada di Desa Reban ke ibukota Kabupaten Batang sekitar 29,00 km dan lokasi kantor desa terjauh yaitu Desa Mojotengah dengan jarak sekitar 12,00 km. Sedangkan ibukota kabupaten/kota lain terdekat yaitu Kota Pekalongan dengan jarak sekitar 30,00 km. Wilayah Kecamatan Reban tidak berbatasan dengan laut dan ketinggian rata-rata wilayah mencapai 597 mdpl.

Luas wilayah Kecamatan Reban mencapai 4.633,39 ha dengan desa terluas yaitu Desa Mojotengah 833,60 ha dan desa terkecil yaitu Desa Kepundung 103,95 ha. Berdasarkan laporan desa pada tahun 2020, total luas tanah sawah di kecamatan ini mencapai 1.461,25 ha dengan desa yang memiliki luas tanah sawah terbesar ada di Desa Kumesu yaitu mencapai 208,00 ha.

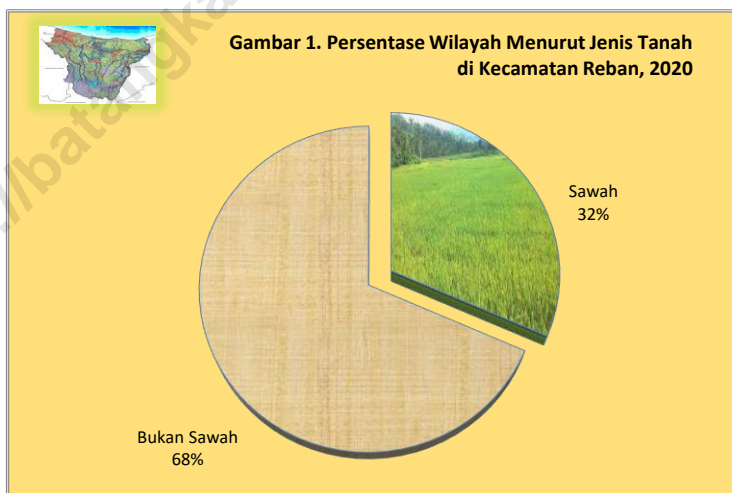

Tabel 1.1. Letak Geografis Kecamatan Reban

1. Batas Wilayah Kecamatan Reban

Utara	:	Kecamatan Subah, Kecamatan Pecalungan
Timur	:	Kecamatan Tersono, Kecamatan Bawang
Selatan	:	Kabupaten Banjarnegara
Barat	:	Kecamatan Blado

2. Jarak Wilayah Kecamatan Reban

Barat ke Timur	:	\pm 18,00 Km
Utara ke Selatan	:	\pm 25,00 Km

3. Jarak Ibukota Kecamatan Reban ke Ibukota Kabupaten Sekitarnya

Dari Reban ke Batang	:	\pm 29,00 Km
Dari Reban ke Kendal	:	\pm 39,00 Km
Dari Reban ke Kota Pekalongan	:	\pm 30,00 Km
Dari Reban ke Kab Pekalongan	:	\pm 45,00 Km
Dari Reban ke Kota Semarang	:	\pm 71,00 Km

4. Jarak Ibukota Kecamatan Reban ke Ibukota Kecamatan Sekitarnya

Dari Reban ke Batang	:	\pm 37,00 Km
Dari Reban ke Bawang	:	\pm 11,00 Km
Dari Reban ke Blado	:	\pm 6,00 Km
Dari Reban ke Limpung	:	\pm 11,00 Km
Dari Reban ke Pecalungan	:	\pm 11,00 Km
Dari Reban ke Pekalongan	:	\pm 47,00 Km

5. Ketinggian Rata-rata Kecamatan Reban : \pm 597 Meter
Di atas Permukaan Laut

Sumber : Kantor Kecamatan

Tabel 1.2. Jarak dari Ibukota Kecamatan Reban ke Kantor Desa

Desa	Alamat (Dusun)	Jarak (km)
(1)	(2)	(3)
1. Pacet	Dusun Pacet	8
2. Mojotengah	Dusun Tugu	12
3. Cablikan	Dusun Cablikan	7
4. Ngroto	Dusun Ngroto	6
5. Ngadirejo	Dusun Ngadirejo	5
6. Reban	Dusun Reban	-
7. Tambakboyo	Dusun Tambakboyo	2
8. Adinuso	Dusun Adinuso	4
9. Kumesu	Dusun Karangtengah	6
10. Kepundung	Dusun Kepundung	3
11. Padomasan	Dusun Padomasan	1
12. Semampir	Dusun Semampir	3
13. Wonosobo	Dusun Wonosari	4
14. Sojomerto	Dusun Sojomerto	5
15. Karanganyar	Dusun Karanganyar	5
16. Polodoro	Dusun Plalar	7
17. Kalisari	Dusun Kalisari	10
18. Sukomangli	Dusun Sukomangli	9
19. Wonorojo	Dusun Wonorojo	1

Sumber : BPS, Pendataan Potensi Desa

Tabel 1.3. Letak Titik Koordinat Kantor Desa dan Kantor Kecamatan di Kecamatan Reban

Desa	Garis Lintang dan Bujur	
	Lintang Selatan	Bujur Timur
(1)	(2)	(3)
1. Pacet	7,13380	109,85910
2. Mojotengah	7,06520	109,87020
3. Cablikan	7,10910	109,88050
4. Ngroto	7,10910	109,87410
5. Ngadirejo	7,10000	109,87190
6. Reban	7,08130	109,87190
7. Tambakboyo	7,08630	109,87860
8. Adinuso	7,08800	109,88520
9. Kumesu	7,07830	109,89630
10. Kepundung	7,07770	109,88550
11. Padomasan	7,07380	109,87970
12. Semampir	7,07440	109,87050
13. Wonosobo	7,05160	109,88250
14. Sojomerto	7,07380	109,87970
15. Karanganyar	7,07770	109,88940
16. Polodoro	7,05550	109,89630
17. Kalisari	7,06550	109,90940
18. Sukomangli	7,05270	109,90300
19. Wonorojo	7,08110	109,86360
Kecamatan Reban	7,05000	109,52310

Sumber : BPS, Pendataan Potensi Desa

Tabel 1.4. Batas Wilayah Desa di Kecamatan Reban

Desa	Utara	Selatan	Barat	Timur
(1)	(2)	(3)	(4)	(5)
1. Pacet	Blado ¹	Banjarnegara ²	Blado ¹	Ngadirejo
2. Mojotengah	Ngroto	Banjarnegara ²	Pacet	Bawang ¹
3. Cablikan	Adinuso	Ngroto	Ngadirejo	Bawang ¹
4. Ngroto	Cablikan	Mojotengah	Ngadirejo	Bawang ¹
5. Ngadirejo	Tambakboyo	Pacet	Blado ¹	Ngroto
6. Reban	Semampir	Tambakboyo	Wonoroyo	Kepundung
7. Tambakboyo	Kepundung	Ngadirejo	Reban	Adinuso
8. Adinuso	Kepundung	Cablikan	Tambakyo	Kumesu
9. Kumesu	Sukomangli	Bawang ¹	Sukomangli	Kalisari
10. Kepundung	Karanganyar	Adinuso	Padomasan	Kumesu
11. Padomasan	Sojomerto	Kepundung	Semampir	Karanganyar
12. Semampir	Pecalungan ¹	Reban	Wonoroyo	Padomasan
13. Wonosobo	Pecalungan ¹	Padomasan	Pecalungan ¹	Sojomerto
14. Sojomerto	Limpung ¹	Padomasan	Wonosobo	Polodoro
15. Karanganyar	Sojomerto	Kepundung	Padomasan	Polodoro
16. Polodoro	Sojomerto	Sukomangli	Karanganyar	Sojomerto
17. Kalisari	Limpung ¹	Kumesu	Sukomangli	Bawang ¹
18. Sukomangli	Polodoro	Kalisari	Polodoro	Limpung ¹
19. Wonorojo	Blado ¹	Blado ¹	Blado ¹	Reban

Keterangan : ¹ Nama kecamatan lain di Kabupaten Batang

² Nama kabupaten lain

³ Nama kota lain

Sumber : BPS, Pendataan Potensi Desa

Tabel 1.5. Luas Wilayah Menurut Jenis Tanah di Kecamatan Reban, 2020

Desa	Jenis Tanah (Ha)		
	Tanah Sawah	Tanah Bukan Sawah	Jumlah
(1)	(2)	(3)	(4)
1. Pacet	-	226,00	226,00
2. Mojotengah	-	833,60	833,60
3. Cablikan	20,00	175,80	195,80
4. Ngroto	4,00	250,09	254,09
5. Ngadirejo	83,24	191,41	274,65
6. Reban	76,37	126,94	203,31
7. Tambakboyo	105,57	76,89	182,46
8. Adinuso	50,00	199,29	249,29
9. Kumesu	208,00	239,00	447,00
10. Kepundung	64,80	39,15	103,95
11. Padomasan	91,19	73,46	164,65
12. Semampir	81,70	156,34	238,04
13. Wonosobo	111,00	124,90	235,90
14. Sojomerto	130,00	57,12	187,12
15. Karanganyar	94,90	18,08	112,98
16. Polodoro	106,33	35,06	141,39
17. Kalisari	53,38	134,62	190,00
18. Sukomangli	113,90	155,60	269,50
19. Wonorojo	64,68	58,81	123,69
Jumlah	1 461,25	3 172,14	4 633,39

Sumber : Laporan Desa

Tabel 1.6. Banyaknya Hari Hujan dan Curah Hujan di Stasiun Pengukur Kecamatan Reban (STA 137) Menurut Bulan, 2018-2020

Bulan	Jumlah Hari Hujan (hari)			Jumlah Curah Hujan (mm)		
	2018	2019	2020	2018	2019	2020
(1)	(2)	(3)	(4)	(5)	(6)	(7)
01 Januari	24	23	23	477	955	808
02 Februari	27	23	21	962	665	698
03 Maret	22	21	18	478	410	593
04 April	16	27	16	344	524	549
05 Mei	13	13	9	205	349	313
06 Juni	6	-	7	88	-	72
07 Juli	1	1	5	4	7	184
08 Agustus	2	1	1	30	9	105
09 September	2	-	8	20	-	211
10 Oktober	6	2	10	98	23	268
11 Nopember	16	8	18	331	93	629
12 Desember	21	17	21	387	262	473
Jumlah	156	136	157	3 326	3 297	4 903

Sumber : Dinas Pekerjaan Umum dan Penataan Ruang Kabupaten Batang

BAB 2



PEMERINTAHAN

Kecamatan Dalam Angka 2021

<https://batangkab.bps.go.id>

BAB II PEMERINTAHAN

Kecamatan Reban memiliki 19 desa yang terdiri dari 68 dusun, 76 RW dan 247 RT. Jumlah RT terbanyak dimiliki oleh Desa Wonosobo yaitu sebanyak 22 RT, sedangkan yang memiliki jumlah RT sedikit berada di Desa Pacet, Cablikan, Kepundung dan Polodoro yaitu 8 RT. Kantor Kecamatan Reban terletak di Jalan Raya Reban Dusun Reban, Desa Reban Kode pos-51273, Telepon 0285 4496835.

Berdasarkan Peraturan Menteri Dalam Negeri Republik Indonesia Nomor 84 Tahun 2015 tentang Susunan Organisasi dan Tata Kerja Pemerintah Desa, maka perangkat desa terdiri dari kepala desa, sekretariat desa, pelaksana teknis dan pelaksana kewilayahan. Pada akhir tahun 2020, dari 19 desa yang ada di Kecamatan Reban, semuanya memiliki kepala desa definitif.

Pilkada Bupati Batang pada tahun 2017 di Kecamatan Reban, terdapat jumlah pemilih sebanyak 30.523 dengan jumlah pengguna hak pilih mencapai 23.459 dan suara sah 22.908 orang. Sedangkan Pilkada Gubernur Jawa Tengah pada tahun 2018, terdapat jumlah pemilih sebanyak 30.152 dengan jumlah pengguna hak pilih mencapai 20.548 dan suara sah 19.257 orang. Pelaksanaan Pemilu pada tahun 2019, terdapat jumlah TPS sebanyak 133 dan jumlah pemilih 30.728 orang.

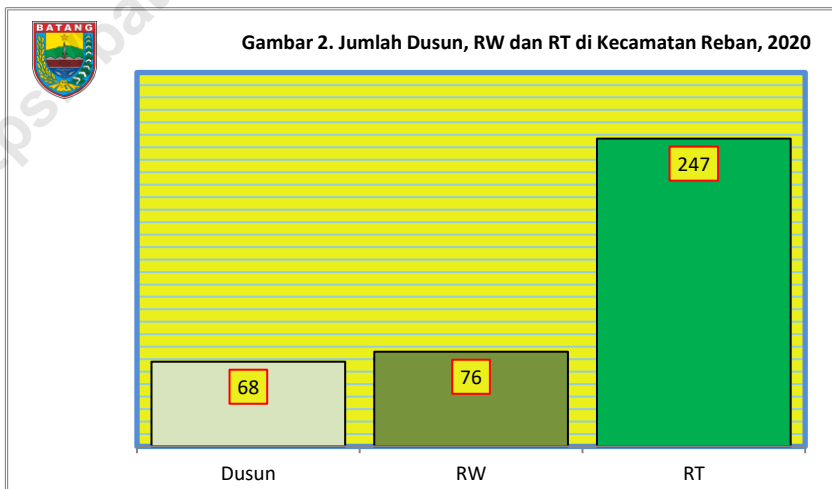

Tabel 2.1. Klasifikasi Desa Menurut Status Pemerintahan di Kecamatan Reban, 2020

Desa	Desa	Kelurahan
(1)	(2)	(3)
1. Pacet	1	-
2. Mojotengah	1	-
3. Cablikan	1	-
4. Ngroto	1	-
5. Ngadirejo	1	-
6. Reban	1	-
7. Tambakboyo	1	-
8. Adinuso	1	-
9. Kumesu	1	-
10. Kepundung	1	-
11. Padomasan	1	-
12. Semampir	1	-
13. Wonosobo	1	-
14. Sojomerto	1	-
15. Karanganyar	1	-
16. Polodoro	1	-
17. Kalisari	1	-
18. Sukomangli	1	-
19. Wonorojo	1	-
Jumlah	19	-

Sumber : BPS, Pendataan Potensi Desa

Tabel 2.2. Jumlah Dusun, Rukun Warga dan Rukun Tetangga
di Kecamatan Reban, 2020

Desa	Dusun	RW	RT
(1)	(2)	(3)	(4)
1. Pacet	2	2	8
2. Mojotengah	6	6	10
3. Cablikan	2	2	8
4. Ngroto	4	5	14
5. Ngadirejo	5	5	20
6. Reban	3	6	15
7. Tambakboyo	3	3	14
8. Adinuso	4	5	12
9. Kumesu	5	6	19
10. Kepundung	3	3	8
11. Padomasan	3	3	15
12. Semampir	4	4	12
13. Wonosobo	6	6	22
14. Sojomerto	3	5	18
15. Karanganyar	3	3	13
16. Polodoro	4	3	8
17. Kalisari	2	3	10
18. Sukomangli	3	3	10
19. Wonorojo	3	3	11
Jumlah	68	76	247

Sumber : BPS, Sensus Penduduk 2020

Tabel 2.3. Jumlah Perangkat Desa Menurut Jenisnya di Kecamatan Reban, 2020

Desa	Kepala Desa	Sekretariat Desa			
		Sekretaris Desa	Kaur TU dan Umum	Kaur Keuangan	Kaur Perencanaan
(1)	(2)	(3)	(4)	(5)	(6)
1. Pacet	1	1	1	1	1
2. Mojotengah	1	1	1	1	1
3. Cablikan	1	1	1	1	1
4. Ngroto	1	1	1	1	1
5. Ngadirejo	1	1	1	1	1
6. Reban	1	1	1	1	1
7. Tambakboyo	1	1	1	1	1
8. Adinuso	1	1	1	1	1
9. Kumesu	1	1	1	1	1
10. Kepundung	1	1	1	1	1
11. Padomasan	1	1	1	1	1
12. Semampir	1	1	1	1	1
13. Wonosobo	1	1	1	1	1
14. Sojomerto	1	1	1	1	1
15. Karanganyar	1	1	1	1	1
16. Polodoro	1	1	1	1	1
17. Kalisari	1	1	1	1	1
18. Sukomangli	1	1	1	1	1
19. Wonorojo	1	1	1	1	1
Jumlah	19	19	19	19	19

Tabel 2.3. Lanjutan

Desa	Pelaksana Teknis			Pelaksana Kewilayahan
	Kasi Pemerintahan	Kasi Kesejahteraan	Kasi Pelayanan	Kepala Dusun
(1)	(6)	(7)	(8)	(9)
1. Pacet	1	1	1	2
2. Mojotengah	1	1	1	6
3. Cablikan	1	1	1	2
4. Ngroto	1	1	1	4
5. Ngadirejo	1	1	1	5
6. Reban	1	1	1	3
7. Tambakboyo	1	1	1	3
8. Adinuso	1	1	1	4
9. Kumesu	1	1	1	5
10. Kepundung	1	1	1	3
11. Padomasan	1	1	1	3
12. Semampir	1	1	1	4
13. Wonosobo	1	1	1	6
14. Sojomerto	1	1	1	3
15. Karanganyar	1	1	1	3
16. Polodoro	1	1	1	4
17. Kalisari	1	1	1	2
18. Sukomangli	1	1	1	3
19. Wonorojo	1	1	1	3
Jumlah	19	19	19	68

Sumber : Laporan Desa

Tabel 2.4. Jumlah Pemilih dan Pengguna Hak Pilih Pemilu
Kepala Daerah Kabupaten Batang 2017 di Kecamatan Reban

Desa	Pemilih	Pengguna Hak Pilih		
		Suara Sah	Suara Tidak Sah	Jumlah
(1)	(2)	(3)	(4)	(5)
1 Adinuso	2 472	1 800	38	1 838
2 Cablikan	881	669	7	676
3 Kalisari	968	786	2	788
4 Karanganyar	1 258	898	31	929
5 Kepundung	970	719	12	731
6 Kumesu	2 598	1 801	85	1 886
7 Mojotengah	1 598	1 296	19	1 315
8 Ngadirejo	2 36	1 738	42	1 78
9 Ngroto	1 119	836	36	872
10 Pacet	1 102	802	13	815
11 Padomasan	1 702	1 376	37	1 413
12 Polodoro	1 082	926	6	932
13 Reban	1 91	1 476	32	1 508
14 Semampir	1 515	1 099	19	1 118
15 Sojomerto	2 291	1 665	46	1 711
16 Sukomangli	1 598	1 209	33	1 242
17 Tambakboyo	2 066	1 574	38	1 612
18 Wonorojo	1 248	912	16	928
19 Wonosobo	1 785	1 326	39	1 365
Jumlah	30 523	22 908	551	23 459

Sumber : KPU Kabupaten Batang

Tabel 2.5. Hasil Perolehan Suara Pemilu
Kepala Daerah Kabupaten Batang 2017 di Kecamatan Reban

Desa	Pasangan Calon				Jumlah
	I	II	III	IV	
(1)	(2)	(3)	(4)	(5)	(6)
1 Adinuso	1 23	376	183	11	1 8
2 Cablikan	405	189	69	6	669
3 Kalisari	534	235	14	3	786
4 Karanganyar	651	215	28	4	898
5 Kepundung	523	155	33	8	719
6 Kumesu	1 33	341	121	9	1 801
7 Mojotengah	861	383	37	15	1 296
8 Ngadirejo	1 092	540	95	11	1 738
9 Ngroto	513	216	102	5	836
10 Pacet	475	292	32	3	802
11 Padomasan	859	457	55	5	1 376
12 Polodoro	607	205	114	0	926
13 Reban	649	733	79	15	1 476
14 Semampir	605	441	43	10	1 099
15 Sojomerto	1 177	264	207	17	1 665
16 Sukomangli	891	235	77	6	1 209
17 Tambakboyo	850	546	152	26	1 574
18 Wonorojo	564	286	57	5	912
19 Wonosobo	1 003	271	43	9	1 326
Jumlah	14 819	6 38	1 541	168	22 908

Pasangan Calon Bupati/Wakil Bupati :

I H. Wihaji, S.Ag, M.Pd. dan Suyono, S.IP, M.Si.

II dr. Lafran Pancaputranto, Sp.OG (K) dan H. Nurhaji Slamet Urip

III AS. Burhan, S.Ag dan Acara Ariani, S.Psi

IV Akhmad Faizin, ST dan Erna Yuniwati

Sumber : KPU Kabupaten Batang

Tabel 2.6. Jumlah Pemilih dan Pengguna Hak Pilih Pemilu Kepala Daerah Provinsi Jawa Tengah 2018 di Kecamatan Reban

Desa	Pemilih	Pengguna Hak Pilih		
		Suara Sah	Suara Tidak Sah	Jumlah
(1)	(2)	(3)	(4)	(5)
1 Adinuso	2 489	1 605	101	1 706
2 Cablikan	842	629	22	651
3 Kalisari	931	660	31	691
4 Karanganyar	1 234	779	35	814
5 Kepundung	972	674	32	706
6 Kumesu	2 564	1 613	107	1 720
7 Mojotengah	1 538	1 045	58	1 103
8 Ngadirejo	2 360	1 281	109	1 390
9 Ngroto	1 115	775	50	825
10 Pacet	1 114	693	70	763
11 Padomasan	1 724	1 167	114	1 281
12 Polodoro	1 067	698	38	736
13 Reban	1 940	1 150	61	1 211
14 Semampir	1 477	937	50	987
15 Sojomerto	2 264	1 416	65	1 481
16 Sukomangli	1 586	1 086	107	1 193
17 Tambakboyo	2 092	1 283	125	1 408
18 Wonorojo	1 169	685	59	744
19 Wonosobo	1 674	1 081	57	1 138
Jumlah	30 152	19 257	1 291	20 548

Sumber : KPU Kabupaten Batang

Tabel 2.7. Hasil Perolehan Suara Pemilu
Kepala Daerah Provinsi Jawa Tengah 2018 di Kecamatan Reban

Desa	Pasangan Calon		
	I	II	Jumlah
(1)	(2)	(3)	(4)
1 Adinuso	1 115	490	1 706
2 Cablikan	476	153	651
3 Kalisari	437	223	691
4 Karanganyar	510	269	814
5 Kepundung	347	327	706
6 Kumesu	1 064	549	1 720
7 Mojotengah	671	374	1 103
8 Ngadirejo	732	549	1 390
9 Ngroto	583	192	825
10 Pacet	469	224	763
11 Padomasan	648	519	1 281
12 Polodoro	413	285	736
13 Reban	725	425	1 211
14 Semampir	577	360	987
15 Sojomerto	934	482	1 481
16 Sukomangli	725	361	1 193
17 Tambakboyo	743	540	1 408
18 Wonorojo	434	251	744
19 Wonosobo	678	403	1 138
Jumlah	12 281	6 976	20 548

Pasangan Calon Gubernur/Wakil Gubernur :
I H. Ganjar Pranowo, S H, M IP dan H. Taj Yasin
II H. Sudirman Said dan Hj. Ida Fauziyah

Sumber : KPU Kabupaten Batang

Tabel 2.8. Jumlah Tempat Pemungutan Suara (TPS) dan Pemilih pada Pemilu 2019 Menurut Desa di Kecamatan Reban

Desa	Jumlah TPS	Jumlah Pemilih		
		Laki-laki	Perempuan	Jumlah
(1)	(2)	(3)	(4)	(5)
1 Pacet	4	572	578	1 150
2 Mojotengah	9	767	702	1 469
3 Cablikan	4	445	418	863
4 Ngroto	5	566	582	1 148
5 Ngadirejo	9	1 190	1 238	2 428
6 Reban	9	984	992	1 976
7 Tambakboyo	9	1 093	1 065	2 158
8 Adinuso	11	1 275	1 274	2 549
9 Kumesu	11	1 278	1 337	2 615
10 Kepundung	4	504	498	1 002
11 Padomasan	8	862	899	1 761
12 Semampir	6	739	762	1 501
13 Wonosobo	9	850	877	1 727
14 Sojomerto	9	1 123	1 180	2 303
15 Karanganyar	6	631	623	1 254
16 Polodoro	5	546	536	1 082
17 Kalisari	4	460	485	945
18 Sukomangli	6	788	820	1 608
19 Wonorojo	5	597	592	1 189
Jumlah	133	15 270	15 458	30 728

Sumber : Komisi Pemilihan Umum Kabupaten Batang

Tabel 2.9. Rekapitulasi Hasil Penghitungan Perolehan Suara Calon Anggota Dewan Perwakilan Daerah (DPD) pada Pemilu 2019 Menurut Desa di Kecamatan Reban

Desa	Jumlah Suara Sah	No. Urut Calon Anggota DPD			
		01	02	03	04
(1)	(2)	(3)	(4)	(5)	(6)
1 Pacet	441	40	19	54	75
2 Mojotengah	1 068	22	9	30	54
3 Cablikan	427	42	10	26	54
4 Ngroto	603	50	12	34	60
5 Ngadirejo	1 144	93	24	68	101
6 Reban	1 072	78	22	52	150
7 Tambakboyo	1 198	99	16	53	98
8 Adinuso	1 270	101	23	62	130
9 Kumesu	1 305	107	21	102	181
10 Kepundung	587	50	10	17	30
11 Padomasan	934	72	16	53	72
12 Semampir	714	66	17	42	100
13 Wonosobo	1 010	105	22	78	111
14 Sojomerto	1 412	112	19	79	135
15 Karanganyar	576	39	7	46	58
16 Polodoro	646	46	11	35	60
17 Kalisari	617	55	11	35	71
18 Sukomangli	769	57	16	33	80
19 Wonorojo	532	70	9	29	66
Jumlah	16 325	1 304	294	928	1 686

Keterangan No. Urut Calon Anggota DPD :

01 Abdul Kholik, SH., M.Si.

02 Agus Mujayanto

03 Dr. H. Bambang Sadono, SH., MH.

04 Ir. H. Bambang Sutrisno, MM.

Tabel 2.9. Lanjutan

Desa	No. Urut Calon Anggota DPD				
	05	06	07	08	09
(1)	(7)	(8)	(9)	(10)	(11)
1 Pacet	11	24	32	56	13
2 Mojotengah	14	38	68	60	18
3 Cablikan	16	31	54	81	24
4 Ngroto	37	41	51	98	32
5 Ngadirejo	50	68	94	173	62
6 Reban	25	50	60	160	55
7 Tambakboyo	32	36	75	129	25
8 Adinuso	44	60	204	170	36
9 Kumesu	31	83	100	270	74
10 Kepundung	18	17	48	80	16
11 Padomasan	35	54	68	151	38
12 Semampir	25	47	66	96	30
13 Wonosobo	29	71	76	211	53
14 Sojomerto	48	63	108	245	62
15 Karanganyar	20	61	45	97	22
16 Polodoro	32	43	54	127	36
17 Kalisari	25	43	58	114	39
18 Sukomangli	28	52	59	112	31
19 Wonorojo	19	33	41	87	18
Jumlah	539	915	1 361	2 517	684

Keterangan No. Urut Calon Anggota DPD :

05 Budi Yuwono, SH.

06 Casytha A. Kathmandu, SE.

07 Dr. H. Darwito, SE., MM.

08 Denty Eka Widi Pratiwi, SE., MH.

09 G.K.R. Ayu Koes Indriyah

Tabel 2.9. Lanjutan

Desa	No. Urut Calon Anggota DPD				
	10	11	12	13	14
(1)	(12)	(13)	(14)	(15)	(16)
1 Pacet	8	8	6	39	20
2 Mojotengah	11	9	7	428	27
3 Cablikan	12	4	1	11	26
4 Ngroto	13	8	4	73	22
5 Ngadirejo	28	30	10	73	57
6 Reban	26	18	8	85	31
7 Tambakboyo	331	37	8	45	25
8 Adinuso	128	23	13	69	39
9 Kumesu	32	36	11	18	47
10 Kepundung	126	13	4	101	11
11 Padomasan	28	27	7	78	26
12 Semampir	14	18	6	62	31
13 Wonosobo	23	24	8	11	52
14 Sojomerto	23	33	9	205	42
15 Karanganyar	20	6	-	19	27
16 Polodoro	10	11	5	82	19
17 Kalisari	20	21	4	2	27
18 Sukomangli	17	22	11	114	21
19 Wonorojo	18	15	2	29	24
Jumlah	888	363	124	1 544	574

Keterangan No. Urut Calon Anggota DPD :

10 Isnan Ahmad Juhardani, S.P.

11 Drs. H. Jamun, M.Pd.I

12 Drs. Joko J. Prihatmoko, M.Si.

13 Kholison, SH.

14 Drs. M. Abdul Rohim

Tabel 2.9. Lanjutan

Desa	No. Urut Calon Anggota DPD					
	15	16	17	18	19	20
(1)	(17)	(18)	(19)	(20)	(21)	(22)
1 Pacet	2	1	15	8	2	8
2 Mojotengah	4	5	249	1	5	9
3 Cablikan	7	4	18	4	-	2
4 Ngroto	8	5	44	5	2	4
5 Ngadirejo	18	14	119	19	15	28
6 Reban	9	15	127	12	56	33
7 Tambakboyo	16	19	75	44	13	22
8 Adinuso	22	22	74	18	6	26
9 Kumesu	26	20	88	20	12	26
10 Kepundung	8	5	21	6	2	4
11 Padomasan	13	14	95	11	48	28
12 Semampir	3	6	52	10	3	20
13 Wonosobo	6	15	74	7	9	25
14 Sojomerto	17	12	143	19	10	28
15 Karanganyar	6	12	73	6	2	10
16 Polodoro	7	5	28	9	9	17
17 Kalisari	6	4	58	2	4	18
18 Sukomangli	28	9	53	11	5	10
19 Wonorojo	6	9	30	2	11	14
Jumlah	212	196	1 436	214	214	332

Keterangan No. Urut Calon Anggota DPD :

15 H. Muh Mahsun, S.IP.	18 Dr. KH. Muqoddam Cholil, MA.
16 Drs. H. Muhtar Lutfi, MM	19 H. Naibul Umam Eko Sakti, S.Ag., M.Si.
17 Mujiburrohman, S.S.	20 Solehin, S.Pd, MM.

Sumber : Komisi Pemilihan Umum Kabupaten Batang

Tabel 2.10. Rekapitulasi Hasil Penghitungan Perolehan Suara Calon Anggota Dewan Perwakilan Rakyat (DPR) pada Pemilu 2019 Menurut Desa di Kecamatan Reban

Desa	Jumlah Suara Sah	No. Urut Partai			
		01	02	03	04
(1)	(2)	(3)	(4)	(5)	(6)
1 Pacet	693	70	20	169	275
2 Mojotengah	1 258	40	11	97	1 021
3 Cablikan	645	57	26	139	325
4 Ngroto	862	145	54	163	361
5 Ngadirejo	1 611	371	52	180	624
6 Reban	1 483	326	53	168	411
7 Tambakboyo	1 542	292	176	181	509
8 Adinuso	1 674	262	66	291	315
9 Kumesu	1 849	229	106	309	811
10 Kepundung	758	54	43	95	440
11 Padomasan	1 286	237	102	153	374
12 Semampir	1 004	142	48	200	375
13 Wonosobo	1 282	122	78	230	446
14 Sojomerto	1 779	349	56	233	731
15 Karanganyar	901	172	26	219	281
16 Polodoro	893	103	45	194	425
17 Kalisari	747	82	25	192	287
18 Sukomangli	1 177	171	24	192	662
19 Wonorojo	769	187	45	108	155
Jumlah	22 213	3 411	1 056	3 513	8 828

Keterangan No. Urut Partai:

01 Partai Kebangkitan Bangsa
02 Partai Gerakan Indonesia Raya

03 Partai Demokrasi Indonesia Perjuangan
04 Partai Golongan Karya

Tabel 2.10. Lanjutan

Desa	No. Urut Partai					
	05	06	07	08	09	10
(1)	(7)	(8)	(9)	(10)	(11)	(12)
1 Pacet	20	3	7	36	8	12
2 Mojotengah	19	2	10	1	2	43
3 Cablikan	23	4	15	2	1	28
4 Ngroto	19	-	19	9	8	34
5 Ngadirejo	29	4	28	34	33	77
6 Reban	17	3	17	157	25	27
7 Tambakboyo	26	4	16	56	14	146
8 Adinuso	18	1	22	40	21	533
9 Kumesu	36	5	25	26	53	109
10 Kepundung	16	1	11	10	1	67
11 Padomasan	20	8	15	35	8	66
12 Semampir	15	2	32	45	11	60
13 Wonosobo	13	12	23	91	20	37
14 Sojomerto	32	6	28	26	18	181
15 Karanganyar	9	-	10	9	6	67
16 Polodoro	14	1	11	20	13	45
17 Kalisari	21	-	22	10	37	21
18 Sukomangli	15	-	10	12	10	36
19 Wonorojo	29	2	6	27	5	28
Jumlah	391	58	327	646	294	1 617

Keterangan No. Urut Partai:

05 Partai Nasdem

06 Partai Gerakan Perubahan Indonesia

07 Partai Berkarya

08 Partai Keadilan Sejahtera

09 Partai Persatuan Indonesia

10 Partai Persatuan Pembangunan

Tabel 2.10. Lanjutan

Desa	No. Urut Partai					
	11	12	13	14	15	16
(1)	(13)	(14)	(15)	(16)	(17)	(18)
1 Pacet	2	26	2	42	1	-
2 Mojotengah	-	-	-	12	-	-
3 Cablikan	-	6	-	18	1	-
4 Ngroto	4	5	-	41	-	-
5 Ngadirejo	3	56	5	108	5	2
6 Reban	3	58	-	214	3	1
7 Tambakboyo	6	33	3	77	-	3
8 Adinuso	5	17	1	78	3	1
9 Kumesu	5	84	3	44	2	2
10 Kepundung	3	13	-	2	2	-
11 Padomasan	6	194	2	62	1	3
12 Semampir	4	27	2	35	5	1
13 Wonosobo	3	102	1	93	8	3
14 Sojomerto	13	52	1	49	2	2
15 Karanganyar	2	12	3	81	1	3
16 Polodoro	-	12	1	8	1	-
17 Kalisari	-	5	-	44	-	1
18 Sukomangli	1	23	-	20	-	1
19 Wonorojo	3	55	2	116	-	1
Jumlah	63	780	26	1 144	35	24

Keterangan No. Urut Partai:

11 Partai Solidaritas Indonesia	14 Partai Demokrat
12 Partai Amanat Nasional	15 Partai Bulan Bintang
13 Partai Hati Nurani Rakyat	16 Partai Keadilan dan Persatuan Indonesia

Sumber : Komisi Pemilihan Umum Kabupaten Batang

Tabel 2.11. Rekapitulasi Hasil Penghitungan Perolehan Suara Calon Anggota Dewan Perwakilan Rakyat Daerah (DPRD) Provinsi pada Pemilu 2019 Menurut Desa di Kecamatan Reban

Desa	Jumlah Suara Sah	No. Urut Partai			
		01	02	03	04
(1)	(2)	(3)	(4)	(5)	(6)
1 Pacet	596	92	24	128	112
2 Mojotengah	1 174	78	21	102	475
3 Cablikan	589	80	35	84	179
4 Ngroto	697	121	52	177	137
5 Ngadirejo	1 470	679	72	157	238
6 Reban	1 353	394	85	163	118
7 Tambakboyo	1 393	312	175	138	141
8 Adinuso	1 486	246	81	211	181
9 Kumesu	1 600	244	155	315	318
10 Kepundung	652	83	62	68	143
11 Padomasan	1 071	229	65	180	128
12 Semampir	805	130	48	190	206
13 Wonosobo	1 097	119	90	246	164
14 Sojomerto	1 576	425	76	196	269
15 Karanganyar	769	140	38	201	104
16 Polodoro	716	109	61	174	171
17 Kalisari	704	98	59	134	165
18 Sukomangli	915	219	35	178	186
19 Wonorojo	665	160	50	97	66
Jumlah	19 328	3 958	1 284	3 139	3 501

Keterangan No. Urut Partai:

01 Partai Kebangkitan Bangsa

02 Partai Gerakan Indonesia Raya

03 Partai Demokrasi Indonesia Perjuangan

04 Partai Golongan Karya

Tabel 2.11. Lanjutan

Desa	No. Urut Partai					
	05	06	07	08	09	10
(1)	(7)	(8)	(9)	(10)	(11)	(12)
1 Pacet	128	3	13	32	11	10
2 Mojotengah	411	-	10	2	5	48
3 Cablikan	94	2	18	4	6	38
4 Ngroto	54	4	20	14	10	70
5 Ngadirejo	76	6	28	37	19	93
6 Reban	178	6	20	186	22	22
7 Tambakboyo	335	5	17	64	8	146
8 Adinuso	112	2	25	36	18	487
9 Kumesu	146	9	31	29	54	166
10 Kepundung	161	1	16	10	9	78
11 Padomasan	117	7	7	57	12	81
12 Semampir	17	4	20	62	12	56
13 Wonosobo	86	25	25	112	27	45
14 Sojomerto	254	6	35	36	16	169
15 Karanganyar	76	-	10	6	10	78
16 Polodoro	86	1	11	26	8	42
17 Kalisari	75	1	20	13	46	35
18 Sukomangli	167	2	16	22	12	40
19 Wonorojo	85	2	14	21	9	44
Jumlah	2 658	86	356	769	314	1 748

Keterangan No. Urut Partai:

05 Partai Nasdem

06 Partai Gerakan Perubahan Indonesia

07 Partai Berkarya

08 Partai Keadilan Sejahtera

09 Partai Persatuan Indonesia

10 Partai Persatuan Pembangunan

Tabel 2.11. Lanjutan

Desa	No. Urut Partai					
	11	12	13	14	15	16
(1)	(13)	(14)	(15)	(16)	(17)	(18)
1 Pacet	1	18	1	22	-	1
2 Mojotengah	-	3	-	19	-	-
3 Cablikan	2	6	-	41	-	-
4 Ngroto	3	3	-	31	1	-
5 Ngadirejo	4	22	6	29	2	2
6 Reban	4	45	1	108	1	-
7 Tambakboyo	-	19	2	27	3	1
8 Adinuso	3	13	1	66	3	1
9 Kumesu	7	57	1	65	2	1
10 Kepundung	1	11	-	4	4	1
11 Padomasan	5	137	9	31	4	2
12 Semampir	-	27	2	27	3	1
13 Wonosobo	3	90	-	59	5	1
14 Sojomerto	5	45	-	41	2	1
15 Karanganyar	11	17	1	76	1	-
16 Polodoro	-	12	3	9	3	-
17 Kalisari	1	15	1	38	1	2
18 Sukomangli	3	21	2	10	2	-
19 Wonorojo	-	50	1	63	3	-
Jumlah	53	611	31	766	40	14

Keterangan No. Urut Partai:

11 Partai Solidaritas Indonesia	14 Partai Demokrat
12 Partai Amanat Nasional	15 Partai Bulan Bintang
13 Partai Hati Nurani Rakyat	16 Partai Keadilan dan Persatuan Indonesia

Sumber : Komisi Pemilihan Umum Kabupaten Batang

Tabel 2.12. Rekapitulasi Hasil Penghitungan Perolehan Suara Calon Anggota Dewan Perwakilan Rakyat Daerah (DPRD) Kabupaten pada Pemilu 2019 Menurut Desa di Kecamatan Reban

Desa	Jumlah Suara Sah	No. Urut Partai			
		01	02	03	04
(1)	(2)	(3)	(4)	(5)	(6)
1 Pacet	805	98	30	317	147
2 Mojotengah	1 263	31	11	103	906
3 Cablikan	695	60	79	66	257
4 Ngroto	916	96	117	211	195
5 Ngadirejo	1 737	228	182	249	386
6 Reban	1 565	150	79	137	129
7 Tambakboyo	1 674	168	316	127	284
8 Adinuso	1 936	86	126	193	199
9 Kumesu	1 961	176	205	341	425
10 Kepundung	784	29	57	79	184
11 Padomasan	1 389	118	92	203	129
12 Semampir	1 059	76	74	176	257
13 Wonosobo	1 360	98	108	242	143
14 Sojomerto	1 842	306	58	211	416
15 Karanganyar	1 017	105	34	436	156
16 Polodoro	928	86	87	226	215
17 Kalisari	770	46	49	152	144
18 Sukomangli	1 226	459	40	229	233
19 Wonorojo	820	122	118	110	67
Jumlah	23 747	2 538	1 862	3 808	4 872

Keterangan No. Urut Partai:

01 Partai Kebangkitan Bangsa

02 Partai Gerakan Indonesia Raya

03 Partai Demokrasi Indonesia Perjuangan

04 Partai Golongan Karya

Tabel 2.12. Lanjutan

Desa	No. Urut Partai					
	05	06	07	08	09	10
(1)	(7)	(8)	(9)	(10)	(11)	(12)
1 Pacet	34	-	1	84	4	33
2 Mojotengah	28	-	7	1	1	152
3 Cablikan	86	-	15	8	-	97
4 Ngroto	42	-	5	19	31	174
5 Ngadirejo	74	-	13	98	13	368
6 Reban	26	-	5	819	4	98
7 Tambakboyo	23	-	10	86	3	574
8 Adinuso	12	-	6	47	3	1,232
9 Kumesu	35	-	9	59	156	329
10 Kepundung	19	-	6	16	-	366
11 Padomasan	52	-	-	123	5	196
12 Semampir	58	-	12	123	9	203
13 Wonosobo	21	-	7	287	19	62
14 Sojomerto	62	-	11	108	10	469
15 Karanganyar	4	-	2	22	-	225
16 Polodoro	5	-	3	24	8	245
17 Kalisari	61	-	4	38	78	134
18 Sukomangli	32	-	3	16	19	102
19 Wonorojo	83	-	1	80	5	91
Jumlah	757	-	120	2 058	368	5 150

Keterangan No. Urut Partai:

05 Partai Nasdem

06 Partai Gerakan Perubahan Indonesia

07 Partai Berkarya

08 Partai Keadilan Sejahtera

09 Partai Persatuan Indonesia

10 Partai Persatuan Pembangunan

Tabel 2.12. Lanjutan

Desa	No. Urut Partai					
	11	12	13	14	15	16
(1)	(13)	(14)	(15)	(16)	(17)	(18)
1 Pacet	-	54	-	2	1	-
2 Mojotengah	-	1	-	22	-	-
3 Cablikan	2	23	-	2	-	-
4 Ngroto	-	9	-	16	1	-
5 Ngadirejo	5	90	-	30	1	-
6 Reban	2	54	1	60	1	-
7 Tambakboyo	1	55	1	24	2	-
8 Adinuso	-	18	-	14	-	-
9 Kumesu	3	158	5	59	1	-
10 Kepundung	-	25	-	2	1	-
11 Padomasan	1	405	2	63	-	-
12 Semampir	1	51	-	17	2	-
13 Wonosobo	2	204	1	161	5	-
14 Sojomerto	4	164	2	20	1	-
15 Karanganyar	1	27	1	4	-	-
16 Polodoro	-	24	-	5	-	-
17 Kalisari	-	15	-	49	-	-
18 Sukomangli	-	82	1	10	-	-
19 Wonorojo	-	111	-	32	-	-
Jumlah	22	1 570	14	592	16	-

Keterangan No. Urut Partai:

11 Partai Solidaritas Indonesia	14 Partai Demokrat
12 Partai Amanat Nasional	15 Partai Bulan Bintang
13 Partai Hati Nurani Rakyat	16 Partai Keadilan dan Persatuan Indonesia

Sumber : Komisi Pemilihan Umum Kabupaten Batang

Tabel 2.13. Rekapitulasi Hasil Penghitungan Perolehan Suara Pasangan Calon Presiden dan Wakil Presiden pada Pemilu 2019 Menurut Desa di Kecamatan Reban

Desa	Jumlah Suara Sah	No. Urut Pasangan Calon Presiden dan Wakil Presiden	
		01	02
(1)	(2)	(3)	(4)
1 Pacet	858	763	95
2 Mojotengah	1 278	1 243	35
3 Cablikan	715	607	108
4 Ngroto	945	827	118
5 Ngadirejo	1 792	1 593	199
6 Reban	1 634	1 192	442
7 Tambakboyo	1 695	1 098	597
8 Adinuso	1 990	1 628	362
9 Kumesu	2 083	1 758	325
10 Kepundung	788	531	257
11 Padomasan	1 464	1 136	328
12 Semampir	1 112	921	191
13 Wonosobo	1 434	1 178	256
14 Sojomerto	1 940	1 695	245
15 Karanganyar	1 019	894	125
16 Polodoro	958	728	230
17 Kalisari	779	618	161
18 Sukomangli	1 290	1 176	114
19 Wonorojo	881	734	147
Jumlah	24 655	20 320	4 335

Keterangan No. Urut Pasangan Calon Presiden dan Wakil Presiden:

01 Ir. H. Joko Widodo - Prof. Dr. (H.C) KH. Ma'ruf Amin

02 H. Prabowo Subianto - H. Sandiaga Salahuddin Uno

Sumber : Komisi Pemilihan Umum Kabupaten Batang

BAB 3



KEPENDUDUKAN

Kecamatan Dalam Angka 2021

BAB III KEPENDUDUKAN

Berdasarkan hasil pendataan Sensus Penduduk 2020, jumlah penduduk Kecamatan Reban tahun 2020 mencapai 40.306 jiwa yang terdiri dari 20.229 laki-laki dan 20.077 perempuan. Rasio jenis kelamin penduduk Kecamatan Reban sebesar 100,76 menggambarkan bahwa jumlah penduduk laki-laki lebih banyak daripada jumlah penduduk perempuan. Desa Adinuso mempunyai penduduk 3.398 jiwa terbanyak dibandingkan desa yang lainnya, sedangkan Desa Cablikan mempunyai penduduk paling sedikit yaitu 1.166 jiwa.

Kepadatan penduduk menunjukkan jumlah rata-rata penduduk pada setiap km². Peningkatan jumlah penduduk memberi dampak semakin padatnya penduduk di suatu wilayah. Kepadatan penduduk Kecamatan Reban pada tahun 2020 mencapai 870 jiwa/ km². Wilayah terpadat ada di Desa Sojomerto yaitu 1.564 jiwa/km² sedangkan wilayah dengan kepadatan penduduk terendah berada di Desa Mojotengah yaitu 261 jiwa/ km².

Rasio ketergantungan adalah angka yang menyatakan perbandingan antara banyaknya penduduk usia non produktif dengan banyaknya penduduk usia produktif. Semakin tinggi persentase menunjukkan semakin tingginya beban yang harus di tanggung penduduk yang produktif untuk membiayai hidup penduduk yang tidak produktif. Kecamatan Reban mempunyai angka rasio ketergantungan sebesar 43,52 persen.

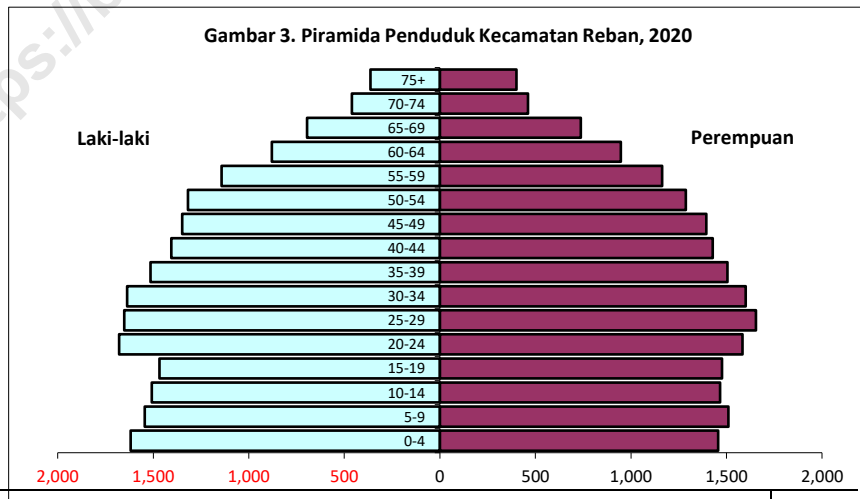

Tabel 3.1. Jumlah Penduduk Menurut Jenis Kelamin dan Kelompok Umur di Kecamatan Reban, 2020

Kelompok Umur	Laki-laki	Perempuan	Jumlah
(1)	(2)	(3)	(4)
0 - 4	1 618	1 456	3 074
5 - 9	1 544	1 511	3 055
10 - 14	1 508	1 467	2 975
15 - 19	1 468	1 476	2 944
20 - 24	1 678	1 584	3 262
25 - 29	1 652	1 654	3 306
30 - 34	1 636	1 601	3 237
35 - 39	1 514	1 505	3 019
40 - 44	1 405	1 428	2 833
45 - 49	1 348	1 395	2 743
50 - 54	1 318	1 287	2 605
55 - 59	1 143	1 164	2 307
60 - 64	879	948	1 827
65 - 69	695	738	1 433
70 - 74	460	462	922
75 +	363	401	764
Jumlah	20 229	20 077	40 306

Sumber : BPS, Sensus Penduduk 2020

Tabel 3.2. Jumlah Penduduk Per Jenis Kelamin, Persentase dan Rasio Jenis Kelamin Menurut Desa di Kecamatan Reban, 2020

Desa	Jenis Kelamin			Persentase	Rasio Jenis Kelamin
	Laki-laki	Perempuan	Jumlah		
(1)	(2)	(3)	(4)	(5)	(6)
1 Pacet	728	712	1 440	3,57	102,25
2 Mojotengah	1 116	1 058	2 174	5,39	105,48
3 Cablikan	598	568	1 166	2,89	105,28
4 Ngroto	767	765	1 532	3,80	100,26
5 Ngadirejo	1 585	1 567	3 152	7,82	101,15
6 Reban	1 288	1 305	2 593	6,43	98,70
7 Tambakboyo	1 394	1 397	2 791	6,92	99,79
8 Adinuso	1 719	1 679	3 398	8,43	102,38
9 Kumesu	1 685	1 690	3 375	8,37	99,70
10 Kepundung	668	655	1 323	3,28	101,98
11 Padomasan	1 106	1 122	2 228	5,53	98,57
12 Semampir	954	967	1 921	4,77	98,66
13 Wonosobo	1 158	1 162	2 320	5,76	99,66
14 Sojomerto	1 452	1 474	2 926	7,26	98,51
15 Karanganyar	806	759	1 565	3,88	106,19
16 Polodoro	681	725	1 406	3,49	93,93
17 Kalisari	629	652	1 281	3,18	96,47
18 Sukomangli	1 091	1 059	2 150	5,33	103,02
19 Wonorojo	804	761	1 565	3,88	105,65
Jumlah	20 229	20 077	40 306	100,00	100,76

Sumber : BPS, Sensus Penduduk 2020

Tabel 3.3. Jumlah Penduduk, Luas Wilayah dan Kepadatan Penduduk Menurut Desa di Kecamatan Reban, 2020

Desa	Jumlah Penduduk (Jiwa)	Luas Wilayah (Km ²)	Kepadatan Penduduk (Jiwa/Km ²)
(1)	(2)	(3)	(4)
1 Pacet	1 440	2,26	637
2 Mojotengah	2 174	8,34	261
3 Cablikan	1 166	1,96	596
4 Ngroto	1 532	2,54	603
5 Ngadirejo	3 152	2,75	1 148
6 Reban	2 593	2,03	1 275
7 Tambakboyo	2 791	1,82	1 530
8 Adinuso	3 398	2,49	1 363
9 Kumesu	3 375	4,47	755
10 Kepundung	1 323	1,04	1 273
11 Padomasan	2 228	1,65	1 353
12 Semampir	1 921	2,38	807
13 Wonosobo	2 320	2,36	983
14 Sojomerto	2 926	1,87	1 564
15 Karanganyar	1 565	1,13	1 385
16 Polodoro	1 406	1,41	994
17 Kalisari	1 281	1,90	674
18 Sukomangli	2 150	2,70	798
19 Wonorojo	1 565	1,24	1 265
Jumlah	40 306	46,33	870

Sumber : BPS, Sensus Penduduk 2020

Tabel 3.4. Jumlah Penduduk Per Kelompok Umur dan Rasio Angka Ketergantungan Menurut Desa di Kecamatan Reban, 2020

Desa	Kelompok Umur			Rasio Angka Ketergantungan
	0-14	15-64	65+	
(1)	(2)	(3)	(4)	(5)
1 Pacet	325	999	116	44,14
2 Mojotengah	500	1 555	119	39,81
3 Cablikan	266	784	116	48,72
4 Ngroto	365	1 042	125	47,02
5 Ngadirejo	706	2 257	189	39,65
6 Reban	615	1 772	206	46,33
7 Tambakboyo	633	1 932	226	44,46
8 Adinuso	783	2 340	275	45,21
9 Kumesu	722	2 417	236	39,64
10 Kepundung	305	935	83	41,50
11 Padomasan	498	1 553	177	43,46
12 Semampir	438	1 320	163	45,53
13 Wonosobo	534	1 571	215	47,68
14 Sojomerto	641	2 072	213	41,22
15 Karanganyar	319	1 101	145	42,14
16 Polodoro	308	970	128	44,95
17 Kalisari	304	863	114	48,44
18 Sukomangli	495	1 514	141	42,01
19 Wonorojo	347	1 086	132	44,11
Jumlah	9 104	28 083	3 119	43,52

Sumber : BPS, Sensus Penduduk 2020

BAB 4



SOSIAL

Kecamatan Dalam Angka 2021

BAB IV SOSIAL

Kualitas kesejahteraan penduduk dapat tercapai salah satunya dengan terpenuhinya kebutuhan sarana prasarana pendidikan, kesehatan dan sosial lainnya. Pendidikan formal yang ada di Kecamatan Reban dikelola oleh Kementerian Agama dan Dinas Pendidikan dan Kebudayaan. Jumlah sekolah pada tahun pelajaran 2020/2021 di Kecamatan Reban yaitu TK/RA 26, SD/MI 37, SMP/MTs 6 dan SMA/SMK/MA 1 sekolah.

Mayoritas penduduk di Kecamatan Reban merupakan penduduk yang beragama Islam. Berdasarkan hasil pendataan potensi desa, terdapat tempat ibadah berupa masjid 69 dan mushola sebanyak 160. Selama tahun 2020, KUA telah mencatatkan pernikahan sebanyak 283 dan pada tahun ini tidak ada pemberangkatan jemaah haji yang disebabkan karena adanya pandemi covid-19.

Untuk mendukung pelayanan kesehatan terhadap masyarakat, pemerintah telah menyediakan sarana kesehatan yaitu 1 poliklinik/balai pengobatan, 1 puskesmas tanpa rawat inap, dengan 2 dokter umum, 6 perawat dan 32 bidan. Pada tahun 2020, jumlah kasus covid-19 yang terdata mencapai 64 orang dengan mayoritas pada kelompok umur 19-30 tahun.

Program Keluarga Berencana merupakan salah satu upaya pemerintah dalam pengendalian jumlah penduduk. Menurut Undang-undang RI Nomor 52 Tahun 2009, Keluarga Berencana adalah upaya mengatur kelahiran anak, jarak dan usia ideal melahirkan, mengatur kehamilan melalui promosi, perlindungan dan bantuan sesuai hak reproduksi untuk mewujudkan keluarga yang berkualitas. Pada tahun 2020, jumlah peserta KB baru yang dilayani mencapai 2.552 orang dengan metode kontrasepsi mayoritas digunakan berupa suntikan. Sedangkan jumlah peserta KB aktif sebanyak 5.249 orang atau 51,92 persen dari jumlah pasangan usia subur yang ada.

Dalam rangka program pengentasan kemiskinan masyarakat, pemerintah pusat melalui Kementerian Sosial telah menyalurkan berbagai program bantuan sosial. Berdasarkan data terpadu kesejahteraan sosial, pada tahun 2020 telah disalurkan bantuan antara lain melalui Program Keluarga Harapan 2.419 rumah tangga, KIS/PBI/BPJS ditanggung oleh APBN 25.202

jiwa, Kartu Indonesia Pintar 2.191 rumah tangga dan Bantuan Sosial Pangan 5.791 rumah tangga.

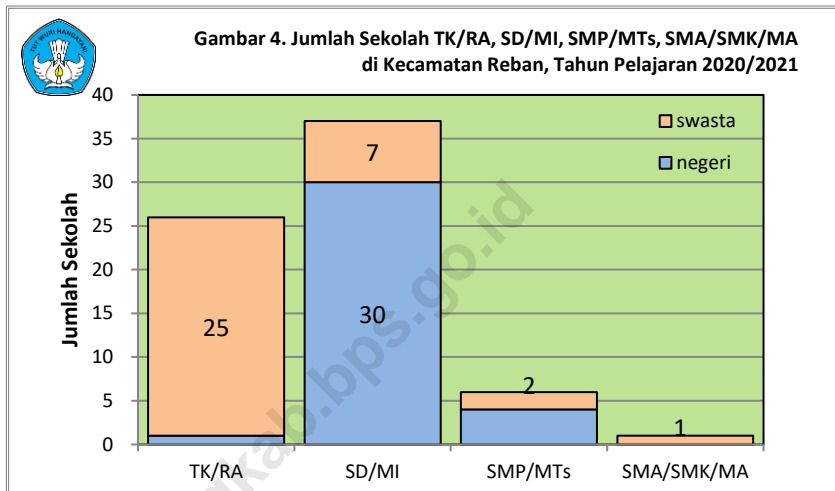

Tabel 4.1. Jumlah Sekolah, Guru dan Murid Raudhatul Athfal Menurut Desa di Kecamatan Reban Tahun Pelajaran 2020/2021

Desa	Sekolah		Guru		Murid	
	Negeri	Swasta	PNS	Non PNS	Laki-laki	Perempuan
(1)	(2)	(3)	(4)	(5)	(6)	(7)
1 Pacet	-	-	-	-	-	-
2 Mojotengah	-	-	-	-	-	-
3 Cablikan	-	-	-	-	-	-
4 Ngroto	-	-	-	-	-	-
5 Ngadirejo	-	-	-	-	-	-
6 Reban	-	1	-	7	63	56
7 Tambakboyo	-	1	-	3	21	20
8 Adinuso	-	1	-	3	23	11
9 Kumesu	-	-	-	-	-	-
10 Kepundung	-	-	-	-	-	-
11 Padomasan	-	1	-	2	-	16
12 Semampir	-	-	-	-	-	-
13 Wonosobo	-	-	-	-	-	-
14 Sojomerto	-	1	-	2	6	6
15 Karanganyar	-	-	-	-	-	-
16 Polodoro	-	-	-	-	-	-
17 Kalisari	-	-	-	-	-	-
18 Sukomangli	-	1	-	4	28	23
19 Wonorojo	-	-	-	-	-	-
Jumlah	-	6	-	21	141	132

Sumber : Kementerian Agama Kabupaten Batang

Tabel 4.2. Jumlah Sekolah, Guru dan Murid Madrasah Ibtidaiyah Menurut Desa di Kecamatan Reban Tahun Pelajaran 2020/2021

Desa	Sekolah		Guru		Murid	
	Negeri	Swasta	PNS	Non PNS	Laki-laki	Perempuan
(1)	(2)	(3)	(4)	(5)	(6)	(7)
1 Pacet	-	-	-	-	-	-
2 Mojotengah	-	-	-	-	-	-
3 Cablikan	-	-	-	-	-	-
4 Ngroto	-	-	-	-	-	-
5 Ngadirejo	-	-	-	-	-	-
6 Reban	-	1	4	5	76	91
7 Tambakboyo	-	1	3	8	71	66
8 Adinuso	-	1	4	5	59	43
9 Kumesu	-	-	-	-	-	-
10 Kepundung	-	1	-	8	40	29
11 Padomasan	-	1	3	5	53	37
12 Semampir	-	-	-	-	-	-
13 Wonosobo	-	-	-	-	-	-
14 Sojomerto	-	1	3	3	45	45
15 Karanganyar	-	-	-	-	-	-
16 Polodoro	-	1	3	5	37	45
17 Kalisari	-	-	-	-	-	-
18 Sukomangli	-	-	-	-	-	-
19 Wonorojo	-	-	-	-	-	-
Jumlah	-	7	20	39	381	356

Sumber : Kementerian Agama Kabupaten Batang

Tabel 4.3. Jumlah Sekolah, Guru dan Murid Madrasah Tsanawiyah Menurut Desa di Kecamatan Reban Tahun Pelajaran 2020/2021

Desa	Sekolah		Guru		Murid	
	Negeri	Swasta	PNS	Non PNS	Laki-laki	Perempuan
(1)	(2)	(3)	(4)	(5)	(6)	(7)
1 Pacet	-	-	-	-	-	-
2 Mojotengah	-	-	-	-	-	-
3 Cablikan	-	-	-	-	-	-
4 Ngroto	-	-	-	-	-	-
5 Ngadirejo	-	-	-	-	-	-
6 Reban	-	-	-	-	-	-
7 Tambakboyo	-	-	-	-	-	-
8 Adinuso	-	1	-	6	25	31
9 Kumesu	-	-	-	-	-	-
10 Kepundung	-	-	-	-	-	-
11 Padomasan	-	1	2	11	55	67
12 Semampir	-	-	-	-	-	-
13 Wonosobo	-	-	-	-	-	-
14 Sojomerto	-	-	-	-	-	-
15 Karanganyar	-	-	-	-	-	-
16 Polodoro	-	-	-	-	-	-
17 Kalisari	-	-	-	-	-	-
18 Sukomangli	-	-	-	-	-	-
19 Wonorojo	-	-	-	-	-	-
Jumlah	-	2	2	17	80	98

Sumber : Kementerian Agama Kabupaten Batang

Tabel 4.4. Jumlah Sekolah, Guru dan Murid Madrasah Aliyah Menurut Desa di Kecamatan Reban Tahun Pelajaran 2020/2021

Desa	Sekolah		Guru		Murid	
	Negeri	Swasta	PNS	Non PNS	Laki-laki	Perempuan
(1)	(2)	(3)	(4)	(5)	(6)	(7)
1 Pacet	-	-	-	-	-	-
2 Mojotengah	-	-	-	-	-	-
3 Cablikan	-	-	-	-	-	-
4 Ngroto	-	-	-	-	-	-
5 Ngadirejo	-	-	-	-	-	-
6 Reban	-	-	-	-	-	-
7 Tambakboyo	-	-	-	-	-	-
8 Adinuso	-	-	-	-	-	-
9 Kumesu	-	-	-	-	-	-
10 Kepundung	-	-	-	-	-	-
11 Padomasan	-	-	-	-	-	-
12 Semampir	-	-	-	-	-	-
13 Wonosobo	-	-	-	-	-	-
14 Sojomerto	-	-	-	-	-	-
15 Karanganyar	-	-	-	-	-	-
16 Polodoro	-	-	-	-	-	-
17 Kalisari	-	-	-	-	-	-
18 Sukomangli	-	-	-	-	-	-
19 Wonorojo	-	-	-	-	-	-
Jumlah	-	-	-	-	-	-

Sumber : Kementerian Agama Kabupaten Batang

Tabel 4.5. Jumlah Sekolah, Guru dan Murid Taman Kanak-Kanak Menurut Desa di Kecamatan Reban Tahun Pelajaran 2020/2021

Desa	Sekolah		Guru		Murid	
	Negeri	Swasta	PNS	Non PNS	Laki-laki	Perempuan
(1)	(2)	(3)	(4)	(5)	(6)	(7)
1 Pacet	-	-	-	-	-	-
2 Mojotengah	-	-	-	-	-	-
3 Cablikan	-	1	-	3	15	17
4 Ngroto	-	1	-	2	10	10
5 Ngadirejo	-	1	-	2	19	7
6 Reban	1	2	4	6	77	54
7 Tambakboyo	-	1	1	2	13	17
8 Adinuso	-	2	1	5	40	43
9 Kumesu	-	2	1	4	43	38
10 Kepundung	-	1	-	1	10	6
11 Padomasan	-	1	-	3	21	17
12 Semampir	-	1	-	1	20	16
13 Wonosobo	-	1	-	2	27	10
14 Sojomerto	-	1	-	3	19	15
15 Karanganyar	-	-	-	-	-	-
16 Polodoro	-	1	-	3	18	10
17 Kalisari	-	1	-	2	20	25
18 Sukomangli	-	1	-	4	27	18
19 Wonorojo	-	1	-	2	14	14
Jumlah	1	19	7	45	393	317

Sumber : Dinas Pendidikan dan Kebudayaan Kabupaten Batang

Tabel 4.6. Jumlah Sekolah, Guru dan Murid Sekolah Dasar Menurut Desa di Kecamatan Reban Tahun Pelajaran 2020/2021

Desa	Sekolah		Guru		Murid	
	Negeri	Swasta	PNS	Non PNS	Laki-laki	Perempuan
(1)	(2)	(3)	(4)	(5)	(6)	(7)
1 Pacet	1	-	6	2	44	44
2 Mojotengah	2	-	9	7	79	93
3 Cablikan	1	-	4	3	70	66
4 Ngroto	1	-	4	3	81	78
5 Ngadirejo	3	-	15	9	157	142
6 Reban	1	-	7	2	78	63
7 Tambakboyo	2	-	7	7	51	67
8 Adinuso	2	-	7	8	159	113
9 Kumesu	3	-	16	11	150	117
10 Kepundung	1	-	3	4	27	19
11 Padomasan	2	-	10	4	60	55
12 Semampir	2	-	11	5	80	61
13 Wonosobo	2	-	8	8	119	112
14 Sojomerto	1	-	6	3	100	110
15 Karanganyar	1	-	5	4	51	62
16 Polodoro	1	-	5	3	38	36
17 Kalisari	1	-	5	3	60	59
18 Sukomangli	2	-	7	5	106	87
19 Wonorojo	1	-	4	3	69	58
Jumlah	30	-	139	94	1 579	1 442

Sumber : Dinas Pendidikan dan Kebudayaan Kabupaten Batang

Tabel 4.7. Jumlah Sekolah, Guru dan Murid Sekolah Menengah Pertama Menurut Desa di Kecamatan Reban Tahun Pelajaran 2020/2021

Desa	Sekolah		Guru		Murid	
	Negeri	Swasta	PNS	Non PNS	Laki-laki	Perempuan
(1)	(2)	(3)	(4)	(5)	(6)	(7)
1 Pacet	-	-	-	-	-	-
2 Mojotengah	1	-	1	6	34	36
3 Cablikan	-	-	-	-	-	-
4 Ngroto	-	-	-	-	-	-
5 Ngadirejo	1	-	8	8	124	123
6 Reban	1	-	18	8	255	269
7 Tambakboyo	-	-	-	-	-	-
8 Adinuso	-	-	-	-	-	-
9 Kumesu	1	-	11	1	93	106
10 Kepundung	-	-	-	-	-	-
11 Padomasan	-	-	-	-	-	-
12 Semampir	-	-	-	-	-	-
13 Wonosobo	-	-	-	-	-	-
14 Sojomerto	-	-	-	-	-	-
15 Karanganyar	-	-	-	-	-	-
16 Polodoro	-	-	-	-	-	-
17 Kalisari	-	-	-	-	-	-
18 Sukomangli	-	-	-	-	-	-
19 Wonorojo	-	-	-	-	-	-
Jumlah	4	-	38	23	506	534

Sumber : Dinas Pendidikan dan Kebudayaan Kabupaten Batang

Tabel 4.8. Jumlah Sekolah, Guru dan Murid Sekolah Menengah Atas Menurut Desa di Kecamatan Reban Tahun Pelajaran 2020/2021

Desa	Sekolah		Guru		Murid	
	Negeri	Swasta	PNS	Non PNS	Laki-laki	Perempuan
(1)	(2)	(3)	(4)	(5)	(6)	(7)
1 Pacet	-	-	-	-	-	-
2 Mojotengah	-	-	-	-	-	-
3 Cablikan	-	-	-	-	-	-
4 Ngroto	-	-	-	-	-	-
5 Ngadirejo	-	-	-	-	-	-
6 Reban	-	-	-	-	-	-
7 Tambakboyo	-	-	-	-	-	-
8 Adinuso	-	-	-	-	-	-
9 Kumesu	-	-	-	-	-	-
10 Kepundung	-	-	-	-	-	-
11 Padomasan	-	-	-	-	-	-
12 Semampir	-	-	-	-	-	-
13 Wonosobo	-	-	-	-	-	-
14 Sojomerto	-	-	-	-	-	-
15 Karanganyar	-	-	-	-	-	-
16 Polodoro	-	-	-	-	-	-
17 Kalisari	-	-	-	-	-	-
18 Sukomangli	-	-	-	-	-	-
19 Wonorojo	-	-	-	-	-	-
Jumlah	-	-	-	-	-	-

Sumber : Dinas Pendidikan dan Kebudayaan Kabupaten Batang

Tabel 4.9. Jumlah Sekolah, Guru dan Murid Sekolah Menengah Kejuruan Menurut Desa di Kecamatan Reban Tahun Pelajaran 2020/2021

Desa	Sekolah		Guru		Murid	
	Negeri	Swasta	PNS	Non PNS	Laki-laki	Perempuan
(1)	(2)	(3)	(4)	(5)	(6)	(7)
1 Pacet	-	-	-	-	-	-
2 Mojotengah	-	-	-	-	-	-
3 Cablikan	-	-	-	-	-	-
4 Ngroto	-	-	-	-	-	-
5 Ngadirejo	-	-	-	-	-	-
6 Reban	-	-	-	-	-	-
7 Tambakboyo	-	-	-	-	-	-
8 Adinuso	-	-	-	-	-	-
9 Kumesu	-	-	-	-	-	-
10 Kepundung	-	-	-	-	-	-
11 Padomasan	-	1	-	8	35	54
12 Semampir	-	-	-	-	-	-
13 Wonosobo	-	-	-	-	-	-
14 Sojomerto	-	-	-	-	-	-
15 Karanganyar	-	-	-	-	-	-
16 Polodoro	-	-	-	-	-	-
17 Kalisari	-	-	-	-	-	-
18 Sukomangli	-	-	-	-	-	-
19 Wonorojo	-	-	-	-	-	-
Jumlah	-	1	-	8	35	54

Sumber : Dinas Pendidikan dan Kebudayaan Kabupaten Batang

Tabel 4.10. Jumlah Tempat Ibadah Menurut Desa di Kecamatan Reban, 2020

Desa	Masjid	Musholla	Gereja Kristen	Gereja Katolik	Pura	Wihara
(1)	(2)	(3)	(4)	(5)	(6)	(7)
1 Pacet	3	3	-	-	-	-
2 Mojotengah	6	4	-	-	-	-
3 Cablikan	2	5	-	-	-	-
4 Ngroto	3	3	-	-	-	-
5 Ngadirejo	4	9	-	-	-	-
6 Reban	4	11	-	-	-	-
7 Tambakboyo	3	8	-	-	-	-
8 Adinuso	7	12	-	-	-	-
9 Kumesu	6	13	-	-	-	-
10 Kepundung	3	5	-	-	-	-
11 Padomasan	3	13	-	-	-	-
12 Semampir	3	9	-	-	-	-
13 Wonosobo	5	5	-	-	-	-
14 Sojomerto	3	18	-	-	-	-
15 Karanganyar	3	10	-	-	-	-
16 Polodoro	3	6	-	-	-	-
17 Kalisari	2	7	-	-	-	-
18 Sukomangli	3	12	-	-	-	-
19 Wonorojo	3	7	-	-	-	-
Jumlah	69	160	-	-	-	-

Sumber : BPS, Pendataan Potensi Desa

Tabel 4.11. Banyaknya Nikah Menurut Bulan di Kecamatan Reban, 2018-2020

	Bulan	Tahun		
		2018	2019	2020
	(1)	(2)	(3)	(4)
1	Januari	44	17	14
2	Pebruari	21	37	24
3	Maret	38	35	20
4	April	43	46	26
5	Mei	27	9	6
6	Juni	14	33	14
7	Juli	37	23	19
8	Agustus	45	96	32
9	September	21	1	8
10	Oktober	20	16	25
11	Nopember	35	11	46
12	Desember	54	47	49
	Jumlah	399	371	283

Sumber : Kementerian Agama Kabupaten Batang

Tabel 4.12. Banyaknya Nikah Menurut Lokasi Nikah dan Desa di Kecamatan Reban, 2020

	Desa	Lokasi Nikah		Jumlah	
		Di Kantor	Luar Kantor		
	(1)	(2)	(3)	(4)	
1	Pacet	5	7	12	
2	Mojotengah	4	8	12	
3	Cablikan	1	5	6	
4	Ngroto	1	3	4	
5	Ngadirejo	8	21	29	
6	Reban	6	6	12	
7	Tambakboyo	3	21	24	
8	Adinuso	5	17	22	
9	Kumesu	5	28	33	
10	Kepundung	3	14	17	
11	Padomasan	-	10	10	
12	Semampir	1	10	11	
13	Wonosobo	3	11	14	
14	Sojomerto	7	18	25	
15	Karanganyar	1	9	10	
16	Polodoro	2	5	7	
17	Kalisari	2	3	5	
18	Sukomangli	3	15	18	
19	Wonorojo	2	10	12	
	Jumlah	2020	62	221	283
		2019	82	289	371
		2018	110	289	399

Sumber : Kementerian Agama Kabupaten Batang

Tabel 4.13. Banyaknya Jemaah Haji Menurut Jenis Kelamin Desa di Kecamatan Reban, 2020

Desa	Jenis Kelamin		Jumlah
	Laki-laki	Perempuan	
(1)	(2)	(3)	(4)
1 Pacet	-	-	-
2 Mojotengah	-	-	-
3 Cablikan	-	-	-
4 Ngroto	-	-	-
5 Ngadirejo	-	-	-
6 Reban	-	-	-
7 Tambakboyo	-	-	-
8 Adinuso	-	-	-
9 Kumesu	-	-	-
10 Kepundung	-	-	-
11 Padomasan	-	-	-
12 Semampir	-	-	-
13 Wonosobo	-	-	-
14 Sojomerto	-	-	-
15 Karanganyar	-	-	-
16 Polodoro	-	-	-
17 Kalisari	-	-	-
18 Sukomangli	-	-	-
19 Wonorojo	-	-	-
Jumlah	2020	-	-
	2019	21	38
	2018	15	29

Keterangan : tahun 2020 tidak ada pemberangkatan haji karena pandemi covid-19
 Sumber : Kementerian Agama Kabupaten Batang

Tabel 4.14. Banyaknya Sarana Kesehatan Menurut Jenis Sarana Kesehatan dan Desa di Kecamatan Reban, 2020

Desa	RS	RSB	Poliklinik/ BP	Puskesmas Rawat Inap	Puskesmas Tanpa Rawat Inap	Apotek
(1)	(2)	(3)	(4)	(5)	(6)	(7)
1. Pacet	-	-	-	-	-	-
2. Mojotengah	-	-	-	-	-	-
3. Cablikan	-	-	-	-	-	-
4. Ngroto	-	-	-	-	-	-
5. Ngadirejo	-	-	-	-	-	-
6. Reban	-	-	-	-	1	1
7. Tambakboyo	-	-	-	-	-	-
8. Adinuso	-	-	-	-	-	-
9. Kumesu	-	-	-	-	-	-
10. Kepundung	-	-	-	-	-	-
11. Padomasan	-	-	-	-	-	-
12. Semampir	-	-	-	-	-	-
13. Wonosobo	-	-	-	-	-	-
14. Sojomerto	-	-	1	-	-	1
15. Karanganyar	-	-	-	-	-	-
16. Polodoro	-	-	-	-	-	-
17. Kalisari	-	-	-	-	-	-
18. Sukomangli	-	-	-	-	-	-
19. Wonorojo	-	-	-	-	-	-
Jumlah	-	-	1	-	1	2

Sumber : BPS, Pendataan Potensi Desa

Tabel 4.15. Banyaknya Warga Penderita Gizi Buruk Menurut Desa di Kecamatan Reban, 2017-2019

Desa	2017	2018	2019
(1)	(2)	(3)	(4)
1. Pacet	3	-	-
2. Mojotengah	-	-	-
3. Cablikan	-	-	-
4. Ngroto	1	-	-
5. Ngadirejo	15	-	-
6. Reban	-	-	-
7. Tambakboyo	-	-	-
8. Adinuso	-	-	-
9. Kumesu	3	-	-
10. Kepundung	-	-	-
11. Padomasan	-	-	-
12. Semampir	-	-	-
13. Wonosobo	-	-	-
14. Sojomerto	-	-	-
15. Karanganyar	-	-	-
16. Polodoro	-	-	-
17. Kalisari	-	-	-
18. Sukomangli	-	-	-
19. Wonorojo	-	-	-
Jumlah	22	-	-

Sumber : BPS, Pendataan Potensi Desa

Tabel 4.16. Jumlah Tenaga Medis dan Non Medis Menurut Jenis Kelamin di Puskesmas Reban, 2020

Rincian	Laki-laki	Perempuan	Jumlah
(1)	(2)	(3)	(4)
Jumlah Tenaga Medis			
- Dokter Spesialis	-	-	-
- Dokter Umum	1	1	2
- Dokter Gigi	-	-	-
- Dokter Gigi Spesialis	-	-	-
Jumlah Tenaga Keperawatan dan Kebidanan			
- Perawat	4	2	6
- Bidan	-	32	32
Jumlah Tenaga KM, Kesehatan Lingkungan dan Gizi			
- Kesehatan Masyarakat	1	-	1
- Kesehatan Lingkungan	-	1	1
- Gizi	-	2	2
Jumlah Tenaga TB, Keterampilan Fisik dan Keteknisian Medis			
- Ahli Laboratorium Medik	-	1	1
- Tenaga Teknik Biomedika Lainnya	-	-	-
- Keterampilan Fisik	-	-	-
- Keteknisian Medis	-	2	2
Jumlah Tenaga Kefarmasian			
- Tenaga Teknis Kefarmasian	-	1	1
- Apoteker	-	-	-
Jumlah Tenaga Penunjang/Pendukung Kesehatan			
- Pejabat Struktural	1	-	1
- Tenaga Dukungan Manajemen	2	4	6

Sumber : Dinas Kesehatan Kabupaten Batang

Tabel 4.17. Jumlah Pengunjung Puskesmas Menurut Jenis Kelamin dan Kunjungan di Kecamatan Reban, 2020

Rincian	Laki-laki	Perempuan	Jumlah
(1)	(2)	(3)	(4)
Puskesmas Reban			
- Kunjungan Rawat Jalan	8 828	17 395	26 223
- Kunjungan Rawat Inap			
- Kunjungan Gangguan Jiwa	37	30	67

Sumber : Dinas Kesehatan Kabupaten Batang

Tabel 4.18. Jumlah Kasus Covid-19 Menurut Kelompok Umur dan Jenis Kelamin di Kecamatan Reban, 2020

Kelompok Umur	Laki-laki	Perempuan	Jumlah
(1)	(2)	(3)	(4)
0 - 2	-	-	-
3 - 6	-	-	-
7 - 12	-	-	-
13 - 15	-	1	1
16 - 18	1	1	2
19 - 30	5	21	26
31 - 45	7	6	13
46 - 59	10	7	17
60 +	2	3	5
Jumlah	25	39	64

Sumber : Dinas Kesehatan Kabupaten Batang

Tabel 4.19. Jumlah Peserta Keluarga Berencana Baru yang Dilayani Menurut Metode Kontrasepsi dan Desa di Kecamatan Reban, 2020

Desa	IUD	MOW	MOP	Kondom	Implant	Suntikan	Pil	Jumlah
(1)	(2)	(3)	(4)	(5)	(6)	(7)	(8)	(9)
1 Pacet	-	-	-	-	-	90	1	91
2 Mojotengah	-	-	-	-	-	170	7	177
3 Cablikan	-	-	-	-	-	46	1	47
4 Ngroto	-	-	-	-	-	98	4	102
5 Ngadirejo	-	-	-	-	2	219	12	233
6 Reban	8	4	-	3	5	99	3	122
7 Tambakboyo	3	1	-	-	2	194	7	207
8 Adinuso	3	2	-	-	2	186	12	205
9 Kumesu	3	-	-	1	-	195	3	202
10 Kepundung	1	2	-	-	-	51	5	59
11 Padomasan	3	2	-	2	3	181	15	206
12 Semampir	-	-	-	-	-	94	6	100
13 Wonosobo	-	3	-	-	-	129	5	137
14 Sojomerto	2	4	-	1	-	195	6	208
15 Karanganyar	1	-	-	-	-	88	6	95
16 Polodoro	-	-	-	-	-	35	2	37
17 Kalisari	-	-	-	-	-	72	1	73
18 Sukomangli	-	1	-	-	-	152	7	160
19 Wonorojo	-	-	-	-	-	85	6	91
Jumlah	24	19	-	7	14	2 379	109	2 552

Sumber : PLKB Kecamatan Reban

Tabel 4.20. Jumlah Peserta Keluarga Berencana Aktif Menurut Metode Kontrasepsi dan Desa di Kecamatan Reban, 2020

Desa	Metode Kontrasepsi				
	IUD	MOW	MOP	Kondom	Implant
(1)	(2)	(3)	(4)	(5)	(6)
1 Pacet	17	6	21	2	48
2 Mojotengah	1	-	-	19	29
3 Cablikan	2	3	2	2	55
4 Ngroto	15	6	12	9	57
5 Ngadirejo	13	22	2	7	84
6 Reban	32	21	5	14	97
7 Tambakboyo	17	6	2	10	43
8 Adinuso	33	8	3	13	39
9 Kumesu	45	26	3	21	61
10 Kepundung	32	14	-	6	48
11 Padomasan	20	20	-	19	33
12 Semampir	4	5	17	4	56
13 Wonosobo	28	23	6	6	76
14 Sojomerto	21	19	-	20	38
15 Karanganyar	41	17	17	17	40
16 Polodoro	24	7	1	4	75
17 Kalisari	11	3	39	-	51
18 Sukomangli	28	6	5	9	60
19 Wonorojo	18	14	2	7	35
Jumlah	402	226	137	189	1 025

Tabel 4.21. Lanjutan

Desa	Metode Kontrasepsi			PUS	Persentase
	Suntikan	Pil	Jumlah		
(1)	(7)	(8)	(9)	(10)	(11)
1 Pacet	106	10	210	298	70,47
2 Mojotengah	187	62	298	429	69,46
3 Cablikan	59	11	134	190	70,53
4 Ngroto	109	22	230	329	69,91
5 Ngadirejo	240	84	452	645	70,08
6 Reban	127	43	339	470	72,13
7 Tambakboyo	218	37	333	464	71,77
8 Adinuso	224	65	385	554	69,49
9 Kumesu	244	17	417	613	68,03
10 Kepundung	63	27	190	268	70,90
11 Padomasan	204	58	354	512	69,14
12 Semampir	112	28	226	322	70,19
13 Wonosobo	147	35	321	461	69,63
14 Sojomerto	225	41	364	515	70,68
15 Karanganyar	105	39	276	390	70,77
16 Polodoro	45	9	165	235	70,21
17 Kalisari	90	10	204	289	70,59
18 Sukomangli	179	40	327	485	67,42
19 Wonorojo	102	26	204	297	68,69
Jumlah	2 786	664	5 429	10 456	51,92

Sumber : PLKB Kecamatan Reban

Tabel 4.21. Jumlah Bantuan Sosial Berdasarkan Data Terpadu Kesejahteraan Sosial Menurut Desa di Kecamatan Reban, 2020

Desa	Program Keluarga Harapan (ruta)	KIS/PBI/BPJS Ditanggung oleh APBN (jiwa)	Kartu Indonesia Pintar (ruta)	Bantuan Sosial Pangan (ruta)
(1)	(2)	(3)	(4)	(5)
1. Pacet	183	1 278	131	364
2. Mojotengah	230	1 782	187	491
3. Cablikan	82	899	57	228
4. Ngroto	164	1 181	145	311
5. Ngadirejo	193	2 294	290	494
6. Reban	106	1 510	76	254
7. Tambakboyo	196	1 854	77	460
8. Adinuso	202	2 313	156	508
9. Kumesu	163	1 747	187	382
10. Kepundung	71	858	37	188
11. Padomasan	85	1 168	76	233
12. Semampir	96	1 119	122	260
13. Wonosobo	160	1 438	161	335
14. Sojomerto	91	1 553	93	304
15. Karanganyar	85	1 033	83	272
16. Polodoro	45	534	38	113
17. Kalisari	66	555	77	133
18. Sukomangli	62	1 036	92	208
19. Wonorojo	139	1 050	106	253
Jumlah	2 419	25 202	2 191	5 791

Sumber : KEPMENSOS/146/HUK/2020 (Tahun 2020 Periode 2, Bulan Oktober)

Tabel 4.22. Banyaknya Keluarga Pengguna Listrik Menurut Jenis dan Desa di Kecamatan Reban, 2020

Desa	Pengguna Listrik			Bukan Pengguna Listrik
	PLN	Non PLN	Jumlah	
(1)	(2)	(2)	(3)	(4)
1. Pacet	502	-	502	-
2. Mojotengah	702	-	702	-
3. Cablikan	378	-	378	-
4. Ngroto	521	-	521	-
5. Ngadirejo	1 090	-	1 090	-
6. Reban	808	-	808	-
7. Tambakboyo	853	-	853	-
8. Adinuso	1 047	-	1 047	-
9. Kumesu	1 040	-	1 040	-
10. Kepundung	420	-	420	-
11. Padomasan	733	-	733	-
12. Semampir	652	-	652	-
13. Wonosobo	798	-	798	-
14. Sojomerto	1 025	-	1 025	-
15. Karanganyar	549	-	549	-
16. Polodoro	472	-	472	-
17. Kalisari	457	-	457	-
18. Sukomangli	752	-	752	-
19. Wonorojo	501	-	501	-
Jumlah	13 300	-	13 300	-

Sumber : BPS, Pendataan Potensi Desa

Tabel 4.23. Nama Desa Menurut Jenis Bahan Bakar untuk Memasak yang Digunakan oleh Sebagian Besar Keluarga di Kecamatan Reban, 2020

Desa	Jenis Bahan Bakar
(1)	(2)
1. Pacet	LPG 3 Kg
2. Mojotengah	Lainnya
3. Cablikan	LPG 3 Kg
4. Ngroto	Lainnya
5. Ngadirejo	LPG 3 Kg
6. Reban	LPG 3 Kg
7. Tambakboyo	LPG 3 Kg
8. Adinuso	LPG 3 Kg
9. Kumesu	LPG 3 Kg
10. Kepundung	LPG 3 Kg
11. Padomasan	LPG 3 Kg
12. Semampir	LPG 3 Kg
13. Wonosobo	LPG 3 Kg
14. Sojomerto	LPG 3 Kg
15. Karanganyar	LPG 3 Kg
16. Polodoro	LPG 3 Kg
17. Kalisari	LPG 3 Kg
18. Sukomangli	LPG 3 Kg
19. Wonorojo	LPG 3 Kg

Sumber : BPS, Pendataan Potensi Desa

Tabel 4.24. Nama Desa Menurut Jenis Sumber Air Minum Sebagian Besar Keluarga di Kecamatan Reban, 2020

Desa	Jenis Sumber Air Minum
(1)	(2)
1. Pacet	Mata Air
2. Mojotengah	Mata Air
3. Cablikan	Mata Air
4. Ngroto	Mata Air
5. Ngadirejo	Mata Air
6. Reban	Mata Air
7. Tambakboyo	Ledeng Dengan Meteran
8. Adinuso	Mata Air
9. Kumesu	Mata Air
10. Kepundung	Mata Air
11. Padomasan	Mata Air
12. Semampir	Mata Air
13. Wonosobo	Mata Air
14. Sojomerto	Ledeng Dengan Meteran
15. Karanganyar	Mata Air
16. Polodoro	Mata Air
17. Kalisari	Mata Air
18. Sukomangli	Mata Air
19. Wonorojo	Mata Air

Sumber : BPS, Pendataan Potensi Desa

Tabel 4.25. Nama Desa Menurut Penggunaan Fasilitas Tempat Buang Air Besar Sebagian Besar Keluarga di Kecamatan Reban, 2020

Desa	Fasilitas Tempat Buang Air Besar
(1)	(2)
1. Pacet	Jamban Sendiri
2. Mojotengah	Jamban Sendiri
3. Cablikan	Jamban Sendiri
4. Ngroto	Jamban Sendiri
5. Ngadirejo	Jamban Sendiri
6. Reban	Jamban Sendiri
7. Tambakboyo	Jamban Sendiri
8. Adinuso	Jamban Sendiri
9. Kumesu	Jamban Sendiri
10. Kepundung	Jamban Sendiri
11. Padomasan	Jamban Sendiri
12. Semampir	Jamban Sendiri
13. Wonosobo	Jamban Sendiri
14. Sojomerto	Jamban Sendiri
15. Karanganyar	Jamban Sendiri
16. Polodoro	Jamban Sendiri
17. Kalisari	Jamban Sendiri
18. Sukomangli	Jamban Sendiri
19. Wonorojo	Jamban Sendiri

Sumber : BPS, Pendataan Potensi Desa

Tabel 4.26. Banyaknya Kejadian Bencana Alam Menurut Jenis Bencana Alam dan Desa di Kecamatan Reban, 2020

Desa	Tanah Longsor	Banjir	Angin Kencang	Tanah Longsor
(1)	(2)	(3)	(4)	(5)
1. Pacet	-	-	-	-
2. Mojotengah	-	-	-	-
3. Cablikan	-	-	-	-
4. Ngroto	-	-	-	-
5. Ngadirejo	-	-	-	-
6. Reban	-	-	-	-
7. Tambakboyo	-	-	-	-
8. Adinuso	-	-	-	-
9. Kumesu	-	-	-	-
10. Kepundung	-	-	-	-
11. Padomasan	-	-	-	-
12. Semampir	-	-	-	-
13. Wonosobo	-	-	-	-
14. Sojomerto	-	-	-	-
15. Karanganyar	-	-	-	-
16. Polodoro	-	-	-	-
17. Kalisari	-	-	-	-
18. Sukomangli	-	-	-	-
19. Wonorojo	-	-	-	-
Jumlah	-	-	-	-

Sumber : BPS, Pendataan Potensi Desa

Tabel 4.27. Ketersediaan Lapangan Olahraga Menurut Jenis Olahraga dan Desa di Kecamatan Reban, 2020

Desa	Sepak Bola	Bola Voli	Bulu Tangkis	Bola Basket
(1)	(2)	(3)	(4)	(5)
1. Pacet	Tidak Ada	Rusak Sedang	Baik	Tidak Ada
2. Mojotengah	Baik	Rusak Parah	Baik	Tidak Ada
3. Cablikan	Baik	Baik	Baik	Tidak Ada
4. Ngroto	Baik	Baik	Baik	Tidak Ada
5. Ngadirejo	Baik	Baik	Baik	Tidak Ada
6. Reban	Baik	Baik	Baik	Tidak Ada
7. Tambakboyo	Baik	Tidak Ada	Tidak Ada	Tidak Ada
8. Adinuso	Baik	Baik	Tidak Ada	Tidak Ada
9. Kumesu	Baik	Baik	Baik	Tidak Ada
10. Kepundung	Baik	Tidak Ada	Baik	Tidak Ada
11. Padomasan	Baik	Rusak Sedang	Tidak Ada	Tidak Ada
12. Semampir	Baik	Baik	Baik	Tidak Ada
13. Wonosobo	Baik	Tidak Ada	Tidak Ada	Tidak Ada
14. Sojomerto	Baik	Baik	Baik	Tidak Ada
15. Karanganyar	Baik	Tidak Ada	Baik	Tidak Ada
16. Polodoro	Tidak Ada	Baik	Baik	Tidak Ada
17. Kalisari	Baik	Baik	Baik	Tidak Ada
18. Sukomangli	Baik	Baik	Baik	Tidak Ada
19. Wonorojo	Rusak Sedang	Baik	Rusak Sedang	Tidak Ada

Lanjutan Tabel 4.27.

Desa	Tenis Lapangan	Tenis meja	Futsal	Renang
(1)	(6)	(7)	(8)	(9)
1. Pacet	Tidak Ada	Baik	Tidak Ada	Tidak Ada
2. Mojotengah	Tidak Ada	Baik	Tidak Ada	Tidak Ada
3. Cablikan	Tidak Ada	Baik	Tidak Ada	Tidak Ada
4. Ngroto	Tidak Ada	Baik	Tidak Ada	Tidak Ada
5. Ngadirejo	Tidak Ada	Baik	Baik	Tidak Ada
6. Reban	Tidak Ada	Baik	Tidak Ada	Tidak Ada
7. Tambakboyo	Tidak Ada	Baik	Tidak Ada	Tidak Ada
8. Adinuso	Tidak Ada	Baik	Tidak Ada	Tidak Ada
9. Kumesu	Tidak Ada	Baik	Tidak Ada	Tidak Ada
10. Kepundung	Tidak Ada	Baik	Tidak Ada	Tidak Ada
11. Padomasan	Tidak Ada	Baik	Tidak Ada	Tidak Ada
12. Semampir	Tidak Ada	Baik	Tidak Ada	Tidak Ada
13. Wonosobo	Tidak Ada	Baik	Tidak Ada	Tidak Ada
14. Sojomerto	Tidak Ada	Baik	Tidak Ada	Baik
15. Karanganyar	Tidak Ada	Baik	Tidak Ada	Tidak Ada
16. Polodoro	Tidak Ada	Tidak Ada	Tidak Ada	Tidak Ada
17. Kalisari	Tidak Ada	Tidak Ada	Tidak Ada	Tidak Ada
18. Sukomangli	Tidak Ada	Baik	Tidak Ada	Tidak Ada
19. Wonorojo	Tidak Ada	Baik	Tidak Ada	Tidak Ada

Sumber : BPS, Pendataan Potensi Desa

BAB 5

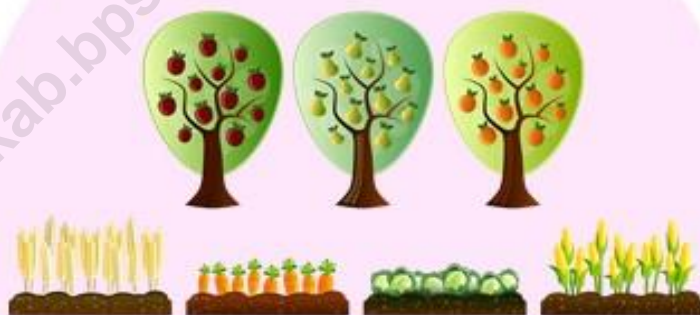

PERTANIAN

Kecamatan Dalam Angka 2021

BAB V PERTANIAN

Pertanian adalah kegiatan pemanfaatan sumber daya hayati yang dilakukan manusia untuk menghasilkan bahan pangan, bahan baku industri, atau sumber energi serta untuk mengelola lingkungan hidupnya. Dalam upaya peningkatan hasil pertanian, Pemerintah Kabupaten Batang berupaya menambah produktivitas tanaman pertanian yaitu dengan kegiatan antara lain perbaikan saluran irigasi, penyuluhan pertanian, pemberian bantuan pupuk, bibit tanaman dan obat pertanian.

Menurut data Laporan Bulanan Statistik Pertanian dari Dinas Pangan dan Pertanian Kabupaten Batang, di Kecamatan Reban pada tahun 2020, luas tanam padi mencapai 1.941,90 ha, jagung 1.478,20 ha dan ubi jalar seluas 31,40 ha. Sedangkan luas panen tahun 2020 tanaman padi mencapai 1.873,50 ha, jagung 1.380,50 ha dan ubi jalar seluas 72,50 ha.

Peternakan adalah kegiatan mengembangbiakkan dan membudidayakan hewan ternak untuk mendapatkan manfaat dan hasil dari kegiatan tersebut. Manfaat yang dapat diperoleh dari kegiatan peternakan dapat berupa pendapatan rumah tangga maupun untuk mencukupi kebutuhan gizi keluarga. Pada tahun 2020 di Kecamatan Reban terdapat jumlah ternak besar/kecil berupa sapi potong 4.078 ekor, kambing 4.789 ekor dan domba 1.394 ekor. Sedangkan jumlah unggas berupa ayam buras 205.300 ekor, ayam ras 1.183.929 ekor, itik 1.728 ekor dan angsa sebanyak 233 ekor.

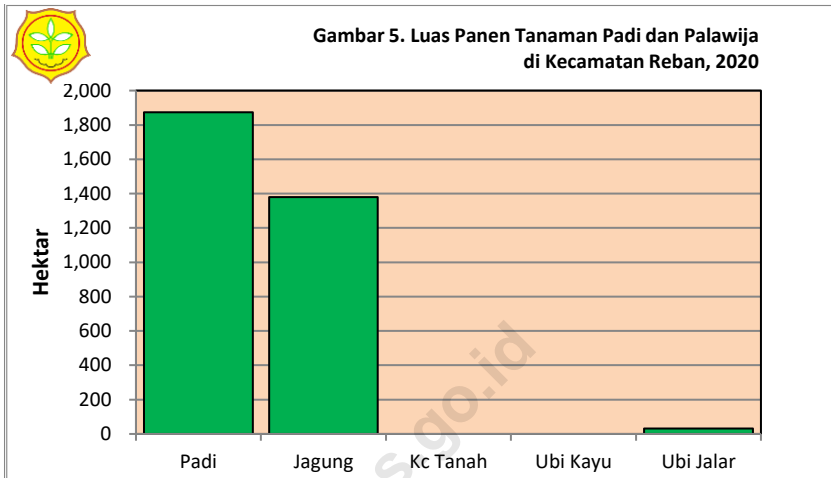

Tabel 5.1. Laporan Luas Tanaman Padi Menurut Bulan
di Kecamatan Reban, 2020

Bulan	Luas Areal (Ha)				
	Tanaman Awal Bulan Yang Lalu	Panen	Tanam	Puso/ Rusak	Tanaman Akhir Bulan
(1)	(2)	(3)	(4)	(5)	(6)
1 Januari	310,00	87,90	244,20	-	470,00
2 Pebruari	470,00	87,90	127,00	-	510,00
3 Maret	510,00	127,00	127,00	-	510,00
4 April	510,00	244,20	146,50	-	410,00
5 Mei	410,00	127,00	224,70	-	510,00
6 Juni	510,00	127,00	276,40	-	663,00
7 Juli	663,00	146,50	170,90	-	688,00
8 Agustus	688,00	224,70	136,80	-	598,00
9 September	598,00	276,40	117,20	-	435,00
10 Oktober	435,00	170,90	97,70	-	360,00
11 Nopember	360,00	136,80	127,00	-	350,00
12 Desember	350,00	117,20	146,50	-	380,00
Jumlah	2020	1 873,50	1 941,90	-	
	2019	1 980,20	1 880,50	-	
	2018	2 114,90	1 946,00	-	

Sumber : Dispaperta Kabupaten Batang, hasil olah SIMTP

Tabel 5.2. Laporan Luas Tanaman Palawija Jagung Menurut Bulan di Kecamatan Reban, 2020

Bulan	Luas Areal (Ha)				
	Tanaman Awal Bulan Yang Lalu	Panen	Tanam	Puso/Rusak	Tanaman Akhir Bulan
(1)	(2)	(3)	(4)	(5)	(6)
1 Januari	350,00	48,80	128,40	-	430,00
2 Pebruari	430,00	146,50	59,10	-	340,00
3 Maret	340,00	146,50	39,30	-	230,00
4 April	230,00	128,40	59,30	-	160,00
5 Mei	160,00	59,10	83,20	-	185,00
6 Juni	185,00	39,30	200,40	-	350,00
7 Juli	350,00	59,30	176,00	-	470,00
8 Agustus	470,00	83,20	146,50	-	535,00
9 September	535,00	200,40	146,50	-	480,00
10 Oktober	480,00	176,00	146,50	-	450,00
11 Nopember	450,00	146,50	195,30	-	500,00
12 Desember	500,00	146,50	97,70	-	450,00
Jumlah	2020	1,380,50	1,478,20	-	
	2019	1 403,80	1 406,60	-	
	2018	1 220,40	1 268,20	-	

Sumber : Dispaperta Kabupaten Batang, hasil olah SIMTP

Tabel 5.3. Laporan Luas Tanaman Palawija Kacang Tanah Menurut Bulan di Kecamatan Reban, 2020

Bulan	Luas Areal (Ha)				
	Tanaman Awal Bulan Yang Lalu	Panen	Tanam	Puso/Rusak	Tanaman Akhir Bulan
(1)	(2)	(3)	(4)	(5)	(6)
1	Januari	-	-	-	-
2	Pebruari	-	-	-	-
3	Maret	-	-	-	-
4	April	-	-	-	-
5	Mei	-	-	-	-
6	Juni	-	-	-	-
7	Juli	-	-	-	-
8	Agustus	-	-	-	-
9	September	-	-	-	-
10	Oktober	-	-	-	-
11	Nopember	-	-	-	-
12	Desember	-	-	-	-
Jumlah	2020	-	-	-	-
	2019	-	-	-	-
	2018	-	-	-	-

Sumber : Dispaperta Kabupaten Batang, hasil olah SIMTP

Tabel 5.4. Laporan Luas Tanaman Palawija Ubikayu/Singkong Menurut Bulan di Kecamatan Reban, 2020

Bulan	Luas Areal (Ha)				
	Tanaman Awal Bulan Yang Lalu	Panen	Tanam	Puso/Rusak	Tanaman Akhir Bulan
(1)	(2)	(3)	(4)	(5)	(6)
1	Januari	-	-	-	-
2	Pebruari	-	-	-	-
3	Maret	-	-	-	-
4	April	-	-	-	-
5	Mei	-	-	-	-
6	Juni	-	-	-	-
7	Juli	-	-	-	-
8	Agustus	-	-	-	-
9	September	-	-	-	-
10	Oktober	-	-	-	-
11	Nopember	-	-	-	-
12	Desember	-	-	-	-
Jumlah	2020	-	-	-	-
	2019	-	-	-	-
	2018	-	-	-	-

Sumber : Dispaperta Kabupaten Batang, hasil olah SIMTP

Tabel 5.5. Laporan Luas Tanaman Palawija Ubi Jalar/Ketela Rambat Menurut Bulan di Kecamatan Reban, 2020

Bulan	Luas Areal (Ha)				
	Tanaman Awal Bulan Yang Lalu	Panen	Tanam	Puso/Rusak	Tanaman Akhir Bulan
(1)	(2)	(3)	(4)	(5)	(6)
1 Januari	8,00	-	3,90	-	12,00
2 Pebruari	12,00	-	2,00	-	14,00
3 Maret	14,00	3,90	2,00	-	12,00
4 April	12,00	3,90	2,00	-	10,00
5 Mei	10,00	3,90	2,00	-	8,00
6 Juni	8,00	2,00	1,00	-	7,00
7 Juli	7,00	2,00	4,90	-	10,00
8 Agustus	10,00	3,90	4,90	-	11,00
9 September	11,00	1,00	19,50	-	30,00
10 Oktober	30,00	1,00	21,50	-	51,00
11 Nopember	51,00	4,90	6,80	-	53,00
12 Desember	53,00	4,90	2,00	-	50,00
Jumlah	2020	31,40	72,50	-	
	2019	30,40	16,90	-	
	2018	15,80	21,90	-	

Sumber : Dispaperta Kabupaten Batang, hasil olah SIMTP

Tabel 5.6. Jumlah Ternak Besar dan Kecil Menurut Desa di Kecamatan Reban, 2020

	Desa	Sapi Perah	Sapi Potong	Kerbau	Kambing	Domba	Babi
	(1)	(2)	(3)	(4)	(5)	(6)	(7)
1	Pacet	-	178	-	62	88	-
2	Mojotengah	-	136	-	70	54	-
3	Cablikan	-	190	-	231	74	-
4	Ngroto	-	173	-	218	69	-
5	Ngadirejo	-	195	-	263	112	-
6	Reban	-	215	-	245	39	-
7	Tambakboyoy	-	146	-	222	51	-
8	Adinuso	-	261	4	302	74	-
9	Kumesu	-	299	-	358	88	-
10	Kepundung	-	192	-	329	63	-
11	Padomasan	-	266	-	303	92	-
12	Semampir	-	321	7	224	89	-
13	Wonosobo	-	257	6	360	106	-
14	Sojomerto	-	288	8	301	42	-
15	Karanganyar	-	229	-	273	95	-
16	Polodoro	-	104	-	294	73	-
17	Kalisari	-	308	13	296	84	-
18	Sukomangli	-	182	-	283	61	-
19	Wonorojo	-	138	-	155	40	-
	Jumlah	-	4 078	38	4 789	1 394	-

Sumber : Mantri Ternak Kecamatan Reban

Tabel 5.7. Jumlah Unggas Menurut Desa di Kecamatan Reban, 2020

	Desa	Ayam Buras	Ayam Ras	Itik	Angsa
	(1)	(2)	(3)	(4)	(5)
1	Pacet	8 546	-	-	-
2	Mojotengah	7 520	-	-	-
3	Cablikan	6 245	-	-	-
4	Ngroto	10 250	-	-	-
5	Ngadirejo	11 242	35 624	45	35
6	Reban	12 330	44 000	117	22
7	Tambakboyo	12 548	55 335	130	16
8	Adinuso	16 500	186 350	49	31
9	Kumesu	13 590	99 002	182	25
10	Kepundung	8 934	82 681	128	2
11	Padomasan	10 420	62 900	143	21
12	Semampir	13 355	72 800	87	4
13	Wonosobo	7 625	76 604	152	14
14	Sojomerto	16 431	85 329	137	16
15	Karanganyar	12 460	65 430	92	8
16	Polodoro	9 172	65 294	148	4
17	Kalisari	9 405	76 540	126	19
18	Sukomangli	10 684	63 200	132	10
19	Wonoroyo	8 043	112 840	60	6
	Jumlah	205 300	1 183 929	1 728	233

Sumber : Mantri Ternak Kecamatan Reban

Tabel 5.8. Banyaknya Embung Desa Menurut Desa
di Kecamatan Reban, 2018-2020

Desa	2018	2019	2020
(1)	(2)	(3)	(4)
1. Pacet	-	-	-
2. Mojotengah	-	-	-
3. Cablikan	-	-	-
4. Ngroto	-	-	-
5. Ngadirejo	-	-	1
6. Reban	-	-	-
7. Tambakboyo	-	-	-
8. Adinuso	-	-	-
9. Kumesu	-	-	-
10. Kepundung	-	-	-
11. Padomasan	-	-	-
12. Semampir	-	-	-
13. Wonosobo	-	-	-
14. Sojomerto	-	-	-
15. Karanganyar	-	-	-
16. Polodoro	-	-	-
17. Kalisari	-	-	-
18. Sukomangli	-	-	-
19. Wonorojo	-	-	-
Jumlah	-	-	1

Sumber : BPS, Pendataan Potensi Desa

BAB 6



KEUANGAN & TRANSPORTASI

Kecamatan Dalam Angka 2021

<https://batangkab.bps.go.id>

BAB VI

KEUANGAN DAN TRANSPORTASI

Sebagai wujud perekonomian masyarakat Kecamatan Reban, terdapat beberapa sarana/prasarana ekonomi yang dari 4 kelompok pertokoan, 3 pasar dengan bangunan permanen, 4 pasar dengan bangunan semi permanen, minimarket/swalayan sebanyak 3 unit, serta warung/kedai dan toko/warung kelontong. Sedangkan sarana lembaga keuangan yang ada berupa 1 bank umum pemerintah, 1 bank perkreditan rakyat dan Koperasi Simpan Pinjam (Kospin) sebanyak 1 unit.

Pada tahun 2020 Kecamatan Reban terdiri dari 19 desa yang mengelola keuangan desa secara mandiri melalui mekanisme APBDes. Realisasi pelaksanaan anggaran pendapatan desa sebesar Rp 27,70 miliar yang berasal dari Pendapatan Asli Desa (PAD), pendapatan transfer dan pendapatan lain-lain. Sedangkan realisasi pelaksanaan anggaran belanja desa mencapai Rp 28,12 miliar yang digunakan dalam bidang penyelenggaraan pemerintah desa, bidang pelaksanaan pembangunan desa, bidang pembinaan kemasyarakatan, bidang pemberdayaan masyarakat dan bidang tak terduga yang mayoritas digunakan dalam program penanggulangan covid-19.

Sarana transportasi yang dinikmati dan digunakan oleh masyarakat diantaranya berupa jalan. Berdasarkan Keputusan Bupati Batang No. 050/243/2016 tentang Penetapan Status Ruas Jalan Kabupaten, di wilayah Kecamatan Reban terdapat 5 ruas jalan kabupaten. Sedangkan selama tahun 2020 terdapat kecelakaan sejumlah 10 kali dengan adanya korban jiwa dan material.

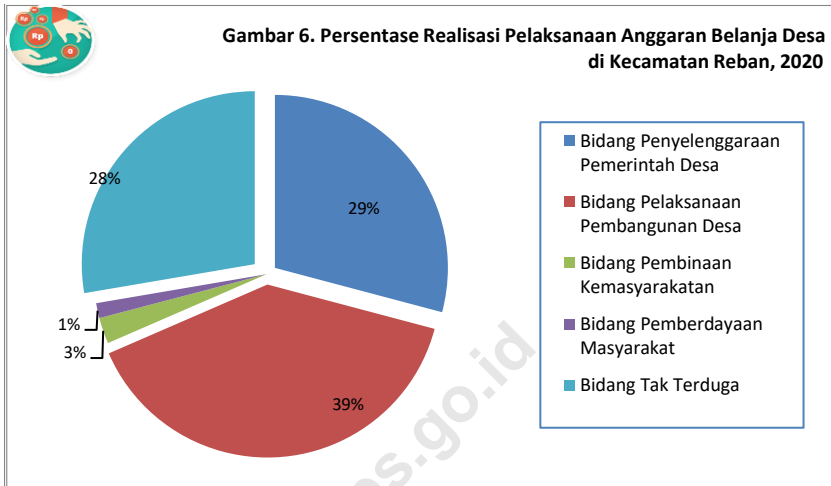

Tabel 6.1. Banyaknya Sarana/Prasarana Ekonomi Menurut Jenis Sarana/Prasarana dan Desa di Kecamatan Reban, 2020

Desa	Kelompok Pertokoan	Pasar dengan Bangunan Permanen	Pasar dengan Bangunan Semi Permanen	Pasar Tanpa Bangunan	Minimarket/Swalayan
(1)	(2)	(3)	(4)	(5)	(6)
1. Pacet	-	-	-	-	-
2. Mojotengah	-	-	-	-	-
3. Cablikan	-	1	1	-	-
4. Ngroto	-	-	-	-	-
5. Ngadirejo	-	-	1	-	-
6. Reban	1	1	-	-	1
7. Tambakboyo	-	-	-	-	-
8. Adinuso	-	-	-	-	-
9. Kumesu	-	-	-	-	-
10. Kepundung	-	-	-	-	-
11. Padomasan	-	-	-	-	-
12. Semampir	-	1	1	-	-
13. Wonosobo	-	-	-	-	-
14. Sojomerto	3	-	1	-	1
15. Karanganyar	-	-	-	-	-
16. Polodoro	-	-	-	-	-
17. Kalisari	-	-	-	-	-
18. Sukomangli	-	-	-	-	-
19. Wonorojo	-	-	-	-	1
Jumlah	4	3	4	-	3

Lanjutan Tabel 6.1.

Desa	Restoran/ Rumah	Warung/ Kedai	Hotel	Penginapan	Toko/ Warung Kelontong
(1)	(7)	(8)	(9)	(10)	(11)
1. Pacet	-	8	-	-	34
2. Mojotengah	-	1	-	-	25
3. Cablikan	-	2	-	-	12
4. Ngroto	-	-	-	-	25
5. Ngadirejo	-	3	-	-	50
6. Reban	-	10	-	-	60
7. Tambakboyo	-	5	-	-	18
8. Adinuso	-	5	-	-	16
9. Kumesu	-	4	-	-	35
10. Kepundung	-	-	-	-	14
11. Padomasan	-	10	-	-	21
12. Semampir	-	2	-	-	15
13. Wonosobo	-	3	-	-	16
14. Sojomerto	-	5	-	-	38
15. Karanganyar	-	2	-	-	15
16. Polodoro	-	6	-	-	25
17. Kalisari	-	1	-	-	12
18. Sukomangli	-	4	-	-	36
19. Wonorojo	-	3	-	-	22
Jumlah	-	74	-	-	489

Sumber : BPS, Pendataan Potensi Desa

Tabel 6.2. Banyaknya Sarana Lembaga Keuangan yang Beroperasi Menurut Jenis Lembaga dan Desa di Kecamatan Reban, 2020

Desa	Bank Umum Pemerintah	Bank Umum Swasta	Bank Perkreditan Rakyat
(1)	(2)	(3)	(4)
1. Pacet	-	-	-
2. Mojotengah	-	-	-
3. Cablikan	-	-	-
4. Ngroto	-	-	-
5. Ngadirejo	-	-	-
6. Reban	-	-	1
7. Tambakboyo	-	-	-
8. Adinuso	-	-	-
9. Kumesu	-	-	-
10. Kepundung	-	-	-
11. Padomasan	-	-	-
12. Semampir	-	-	-
13. Wonosobo	-	-	-
14. Sojomerto	1	-	-
15. Karanganyar	-	-	-
16. Polodoro	-	-	-
17. Kalisari	-	-	-
18. Sukomangli	-	-	-
19. Wonorojo	-	-	-
Jumlah	1	-	1

Sumber : BPS, Pendataan Potensi Desa

Tabel 6.3. Banyaknya Koperasi yang Masih Aktif Menurut Jenis Koperasi dan Desa di Kecamatan Reban, 2020

Desa	KUD	KOPINKRA	KOSPIN	Lainnya
(1)	(2)	(3)	(4)	(5)
1. Pacet	-	-	-	-
2. Mojotengah	-	-	-	-
3. Cablikan	-	-	-	-
4. Ngroto	-	-	-	-
5. Ngadirejo	-	-	-	-
6. Reban	-	-	1	-
7. Tambakboyo	-	-	-	-
8. Adinuso	-	-	-	-
9. Kumesu	-	-	-	-
10. Kepundung	-	-	-	-
11. Padomasan	-	-	-	-
12. Semampir	-	-	-	-
13. Wonosobo	-	-	-	-
14. Sojomerto	-	-	-	-
15. Karanganyar	-	-	-	-
16. Polodoro	-	-	-	-
17. Kalisari	-	-	-	-
18. Sukomangli	-	-	-	-
19. Wonorojo	-	-	-	-
Jumlah	-	-	1	-

Sumber : BPS, Pendataan Potensi Desa

Tabel 6.4. Realisasi Dana Desa, Alokasi Dana Desa, Bagi Hasil Pajak dan Retribusi Daerah di Kecamatan Reban, 2020 (Rupiah)

Desa	Dana Desa	Alokasi Dana Desa	Bagi Hasil Pajak dan Retribusi Daerah
(1)	(2)	(3)	(4)
1 Pacet	1 244 894 000	320 011 290	27 093 000
2 Mojotengah	1 075 263 000	363 377 490	30 715 000
3 Cablikan	864 601 000	320 011 290	28 151 000
4 Ngroto	997 070 000	358 277 490	28 672 000
5 Ngadirejo	862 309 000	349 711 290	33 435 000
6 Reban	929 758 000	340 111 290	35 180 000
7 Tambakboyo	987 308 000	360 377 490	30 414 000
8 Adinuso	778 592 000	363 977 490	34 583 000
9 Kumesu	811 584 000	427 009 890	48 531 000
10 Kepundung	786 618 000	321 511 290	28 453 000
11 Padomasan	758 081 000	361 877 490	34 856 000
12 Semampir	784 216 000	357 377 490	32 964 000
13 Wonosobo	855 747 000	376 877 490	35 719 000
14 Sojomerto	775 665 000	372 977 490	39 553 000
15 Karanganyar	830 625 000	358 877 490	48 365 000
16 Polodoro	741 394 000	321 511 290	33 482 000
17 Kalisari	733 989 000	324 511 290	29 112 000
18 Sukomangli	741 716 000	363 377 490	36 940 000
19 Wonorojo	820 469 000	355 877 490	29 398 000
Jumlah	16 379 899 000	6 717 641 310	645 616 000
2019	16 341 351 000	6 131 492 600	586 233 000

Sumber : Dispermades Kabupaten Batang

Tabel 6.5. Realisasi Pelaksanaan Anggaran Pendapatan Desa di Kecamatan Reban, 2020 (Rupiah)

	Desa	Pendapatan Asli Desa	Pendapatan Transfer	Pendapatan Lain-Lain	Jumlah Pendapatan
	(1)	(2)	(3)	(4)	(5)
1	Pacet	9 900 000	1 848 998 290	1 452 466	1 860 350 756
2	Mojotengah	16 200 000	2 126 355 490	-	2 142 555 490
3	Cablikan	12 600 000	1 469 763 290	639 985	1 483 003 275
4	Ngroto	9 300 000	1 641 019 490	-	1 650 319 490
5	Ngadirejo	10 400 000	1 502 455 290	-	1 512 855 290
6	Reban	30 000 000	1 560 757 010	-	1 590 757 010
7	Tambakboyo	37 700 000	1 535 099 490	-	1 572 799 490
8	Adinuso	29 500 000	1 319 674 874	-	1 349 174 874
9	Kumesu	50 988 000	1 544 124 890	-	1 595 112 890
10	Kepundung	41 400 000	1 143 582 290	-	1 184 982 290
11	Padomasan	48 000 000	1 161 814 490	-	1 209 814 490
12	Semampir	42 045 000	1 381 557 490	-	1 423 602 490
13	Wonosobo	34 575 000	1 525 343 490	-	1 559 918 490
14	Sojomerto	80 622 000	1 393 947 445	-	1 474 569 445
15	Karanganyar	40 000 000	1 376 985 490	-	1 416 985 490
16	Polodoro	72 500 000	1 103 387 290	-	1 175 887 290
17	Kalisari	26 910 000	1 094 612 290	-	1 121 522 290
18	Sukomangli	21 864 000	1 149 033 490	29 026 552	1 199 924 042
19	Wonorojo	21 000 000	1 155 766 490	296 100	1 177 062 590
	Jumlah	635 504 000	27 034 278 369	31 415 103	27 701 197 472
	2019	636 501 528	28 302 095 746	42 658 396	28 981 255 670

Sumber : Dispermades Kabupaten Batang

Tabel 6.6. Realisasi Pelaksanaan Anggaran Belanja Desa di Kecamatan Reban, 2020 (Rupiah)

Desa	Bidang Penyelenggaraan Pemerintah Desa	Bidang Pelaksanaan Pembangunan Desa	Bidang Pembinaan Kemasyarakatan
(1)	(2)	(3)	(4)
1 Pacet	380 854 599	907 242 300	27 593 000
2 Mojotengah	399 377 336	1 375 836 750	30 000 000
3 Cablikan	382 108 290	721 625 200	31 151 000
4 Ngroto	397 858 296	725 089 500	29 500 000
5 Ngadirejo	426 173 661	544 566 000	15 875 000
6 Reban	391 724 810	559 558 000	29 680 000
7 Tambakboyo	406 167 770	753 850 500	36 379 200
8 Adinuso	424 339 227	249 360 100	36 500 000
9 Kumesu	551 348 021	584 969 903	55 238 700
10 Kepundung	411 664 811	372 591 500	26 000 000
11 Padomasan	445 427 090	505 832 350	44 497 500
12 Semampir	420 421 489	554 773 000	33 264 000
13 Wonosobo	477 044 488	552 109 400	33 719 000
14 Sojomerto	505 523 095	600 422 250	77 687 100
15 Karanganyar	451 582 363	549 339 000	25 874 000
16 Polodoro	442 813 110	461 919 336	48 000 000
17 Kalisari	385 978 940	411 020 046	31 878 000
18 Sukomangli	460 868 847	348 577 380	37 269 500
19 Wonorojo	428 769 704	287 225 800	33 398 000
Jumlah	8 190 045 947	11 065 908 315	683 504 000
2019	7 807 607 675	18 423 700 711	544 080 000

Sumber : Dispermades Kabupaten Batang

Tabel 6.6. Lanjutan

Desa	Bidang Pemberdayaan Masyarakat	Bidang Tak Terduga	Jumlah Belanja
(1)	(5)	(6)	(7)
1 Pacet	23 500 000	460 300 000	1 799 489 899
2 Mojotengah	-	579 900 000	2 385 114 086
3 Cablikan	-	370 264 500	1 505 148 990
4 Ngroto	-	487 125 800	1 639 573 596
5 Ngadirejo	-	489 103 000	1 475 717 661
6 Reban	-	614 300 000	1 595 262 810
7 Tambakboyo	91 123 500	422 150 000	1 709 670 970
8 Adinuso	-	670 435 000	1 380 634 327
9 Kumesu	8 528 000	416 548 000	1 616 632 624
10 Kepundung	119 441 500	257 325 000	1 187 022 811
11 Padomasan	12 600 000	328 900 000	1 337 256 940
12 Semampir	95 578 500	312 795 000	1 416 831 989
13 Wonosobo	20 000 000	433 748 800	1 516 621 688
14 Sojomerto	5 300 000	291 317 750	1 480 250 195
15 Karanganyar	10 000 000	371 300 000	1 408 095 363
16 Polodoro	2 400 000	210 100 000	1 165 232 446
17 Kalisari	-	311 600 000	1 140 476 986
18 Sukomangli	-	331 404 850	1 178 120 577
19 Wonorojo	6 000 000	425 615 200	1 181 008 704
Jumlah	394 471 500	7 784 232 900	28 118 162 662
2019	943 844 167	-	27 719 232 553

Sumber : Dispermades Kabupaten Batang

Tabel 6.7. Realisasi Pelaksanaan Pembiayaan Desa
di Kecamatan Reban, 2020 (Rupiah)

Desa	Penerimaan Pembiayaan	Pengeluaran Pembiayaan	Pembiayaan Netto
(1)	(2)	(3)	(4)
1 Pacet	85 679 355	20 000 000	65 679 355
2 Mojotengah	305 088 796	20 000 000	285 088 796
3 Cablikan	53 214 220	20 000 000	33 214 220
4 Ngroto	17 396 431	20 000 000	-2 603 569
5 Ngadirejo	10 702 871	20 000 000	-9 297 129
6 Reban	7 183 258	-	7 183 258
7 Tambakboyo	223 631 380	20 000 000	203 631 380
8 Adinuso	113 083 883	40 000 000	73 083 883
9 Kumesu	51 620 934	20 000 000	31 620 934
10 Kepundung	7 869 521		7 869 521
11 Padomasan	133 760 140	-	133 760 140
12 Semampir	48 093 817	-	48 093 817
13 Wonosobo	21 042 120	20 000 000	1 042 120
14 Sojomerto	68 388 909	-	68 388 909
15 Karanganyar	12 322 083	-	12 322 083
16 Polodoro	50 624 558	-	50 624 558
17 Kalisari	69 896 378		69 896 378
18 Sukomangli	62 728 157	-	62 728 157
19 Wonorojo	8 253 820		8 253 820
Jumlah	1 350 580 631	200 000 000	1 150 580 631
2019	414 425 436	432 288 000	-17 862 564

Sumber : Dispermades Kabupaten Batang

Tabel 6.8. Pokok Ketetapan dan Realisasi Pokok Ketetapan Pajak Bumi Bangunan (PBB) P2 di Kecamatan Reban, 2020

Desa	Pokok Ketetapan		Realisasi Pokok Ketetapan		
	SPPT	Ketetapan (Rp)	SPPT	Ketetapan (Rp)	Persen
(1)	(2)	(3)	(4)	(5)	(6)
1 Pacet	795	21 711 553	795	21 711 553	100,00
2 Mojotengah	1 253	43 477 160	1 253	43 477 160	100,00
3 Cablikan	846	28 231 400	846	28 231 400	100,00
4 Ngroto	1 043	30 837 466	1 043	30 837 466	100,00
5 Ngadirejo	3 105	110 423 955	1 611	47 253 386	42,79
6 Reban	1 792	62 879 826	1 792	62 879 826	100,00
7 Tambakboyo	1 442	53 521 777	485	21 808 556	40,75
8 Adinuso	2 829	129 699 860	2 829	129 084 860	99,53
9 Kumesu	3 793	144 539 295	3 789	144 184 560	99,75
10 Kepundung	795	29 417 019	795	29 417 019	100,00
11 Padomasan	1 791	64 842 404	1 791	64 842 404	100,00
12 Semampir	1 675	56 058 995	1 663	53 977 295	96,29
13 Wonosobo	2 312	93 175 538	1 738	70 053 502	75,18
14 Sojomerto	1 809	89 678 053	1 807	88 655 455	98,86
15 Karanganyar	1 313	46 521 887	1 313	46 521 887	100,00
16 Polodoro	1 142	42 713 321	959	36 634 503	85,77
17 Kalisari	745	33 476 536	745	33 476 536	100,00
18 Sukomangli	2 478	78 103 423	2 478	78 103 423	100,00
19 Wonorojo	711	35 636 258	669	32 468 808	91,11
Jumlah	31 669	1 194 945 726	28 401	1 063 619 599	89,01

Keterangan : kondisi 30 Juni 2021

Sumber : BPKPAD Kabupaten Batang

Tabel 6.9. Jalan Kabupaten Menurut Ruas di Kecamatan Reban, 2020

No.	Nama Ruas	Panjang (M)	Lebar (M)	Klasifikasi Fungsi Jalan
(1)	(2)	(3)	(4)	(5)
1	Sojomerto - Reban	5 600	5,00	JJS
2	Reban - Gumawang	7 000	4,00	LU
3	Tambak boyo - Pacet	7 500	3,00	LU
4	Reban Selokarto	7 000	3,00	LU
5	Kemesu - Adinuso	2 100	4,00	LU

Keputusan Bupati Batang No. 050/243/2016 tentang Penetapan Status Ruas Jalan Kabupaten

Sumber : Dinas Pekerjaan Umum dan Penataan Ruang Kabupaten Batang

Tabel 6.10. Jumlah Kecelakaan Lalu Lintas Menurut Bulan
di Wilayah Polsek Reban, 2020

	Bulan	Jumlah Kecelakaan Lalu lintas	Jumlah Korban			
			Meninggal	Luka Berat	Luka Ringan	Material (Rp)
	(1)	(2)	(3)	(4)	(5)	(6)
1	Januari	1	1	-	-	300 000
2	Pebruari	-	-	-	-	-
3	Maret	2	-	-	2	800 000
4	April	-	-	-	-	-
5	Mei	2	2	-	2	3 000 000
6	Juni	1	1	-	1	300 000
7	Juli	-	-	-	-	-
8	Agustus	-	-	-	-	-
9	September	1	-	-	1	2 000 000
10	Oktober	-	-	-	-	-
11	Nopember	3	-	-	4	1 700 000
12	Desember	-	-	-	-	-
Jumlah	2019	10	4	-	10	8 100 000
	2019	12	2	1	13	8 800 000
	2018	10	2	-	8	7 400 000

Sumber : Satlantas Polres Batang

Tabel 6.11. Banyaknya Laporan Gangguan Keamanan Ketertiban Masyarakat (Kamtibmas) Menurut Bulan di Polsek Reban, 2020

	Bulan	Lapor	Selesai
	(1)	(2)	(3)
1	Januari	-	-
2	Pebruari	-	-
3	Maret	-	-
4	April	-	-
5	Mei	-	-
6	Juni	-	-
7	Juli	-	-
8	Agustus	-	-
9	September	-	-
10	Oktober	-	-
11	Nopember	-	-
12	Desember	-	-
	Jumlah	-	-

Sumber : Satreskrim Polres Batang

Tabel 6.12. Jumlah Pelanggan, Volume Air yang Disalurkan dan Nilai Air Minum yang terjual pada Pelanggan PUDAM Sendang Kamulyan Batang di Kecamatan Reban, 2020

No.	Jenis Pelanggan	Pelanggan	Volume Air (M3)	Nilai (Rupiah)
(1)	(2)	(3)	(4)	(5)
1	Rumah Tangga	153	15 427	88 846 750
2	Niaga	-	-	-
3	Instansi Pemerintah	5	1 826	18 349 750
4	Industri	1	1 491	27 770 875
5	Sosial Umum	9	1 207	3 731 800
6	Sosial Khusus	5	1 179	6 055 750
7	Khusus	-	-	-
Jumlah		173	21 130	144 754 925
2019		182	30 917	172 144 800

Sumber : PUDAM Sendang Kamulyan Batang

Tabel 6.13. Jumlah Menara Telekomunikasi Menurut Desa di Kecamatan Reban, 2018-2020

Desa	2018	2019	2020
(1)	(2)	(3)	(4)
1 Pacet	-	-	-
2 Mojotengah	-	-	-
3 Cablikan	-	-	-
4 Ngroto	-	-	-
5 Ngadirejo	-	-	-
6 Reban	1	1	1
7 Tambakboyo	2	2	2
8 Adinuso	-	-	-
9 Kumesu	-	-	-
10 Kepundung	-	-	-
11 Padomasan	-	-	-
12 Semampir	-	-	-
13 Wonosobo	-	-	-
14 Sojomerto	3	3	3
15 Karanganyar	-	-	-
16 Polodoro	-	-	-
17 Kalisari	-	-	-
18 Sukomangli	-	-	-
19 Wonorojo	-	-	-
Jumlah	6	6	6

Sumber : Dinas Pekerjaan Umum dan Penataan Ruang Kabupaten Batang

Tabel 6.14. Sarana Transportasi Antar Desa Menurut Desa
di Kecamatan Reban, 2020

Desa	Jenis Transportasi	Keberadaan Angkutan Umum
(1)	(2)	(3)
1. Pacet	Darat	Ada, tanpa trayek
2. Mojotengah	Darat	Tidak ada
3. Cablikan	Darat	Ada, tanpa trayek
4. Ngroto	Darat	Ada, tanpa trayek
5. Ngadirejo	Darat	Ada, tanpa trayek
6. Reban	Darat	Ada, trayek tetap
7. Tambakboyo	Darat	Ada, trayek tetap
8. Adinuso	Darat	Ada, tanpa trayek
9. Kumesu	Darat	Ada, trayek tetap
10. Kepundung	Darat	Ada, tanpa trayek
11. Padomasan	Darat	Ada, trayek tetap
12. Semampir	Darat	Ada, tanpa trayek
13. Wonosobo	Darat	Ada, tanpa trayek
14. Sojomerto	Darat	Ada, trayek tetap
15. Karanganyar	Darat	Ada, tanpa trayek
16. Polodoro	Darat	Ada, tanpa trayek
17. Kalisari	Darat	Ada, tanpa trayek
18. Sukomangli	Darat	Ada, trayek tetap
19. Wonorojo	Darat	Ada, trayek tetap

Sumber : BPS, Pendataan Potensi Desa

Tabel 6.15 Kondisi Jalan Darat Antar Desa Menurut Desa
di Kecamatan Reban, 2020

Desa	Jenis Permukaan Jalan	Dapat Dilalui Kendaraan Bermotor Roda 4 atau Lebih
(1)	(2)	(3)
1. Pacet	Aspal/Beton	Sepanjang tahun
2. Mojotengah	Aspal/Beton	Sepanjang tahun
3. Cablikan	Aspal/Beton	Sepanjang tahun
4. Ngroto	Aspal/Beton	Sepanjang tahun
5. Ngadirejo	Aspal/Beton	Sepanjang tahun
6. Reban	Aspal/Beton	Sepanjang tahun
7. Tambakboyo	Aspal/Beton	Sepanjang tahun
8. Adinuso	Aspal/Beton	Sepanjang tahun
9. Kumesu	Aspal/Beton	Sepanjang tahun
10. Kepundung	Aspal/Beton	Sepanjang tahun
11. Padosan	Aspal/Beton	Sepanjang tahun
12. Semampir	Aspal/Beton	Sepanjang tahun
13. Wonosobo	Aspal/Beton	Sepanjang tahun
14. Sojomerto	Aspal/Beton	Sepanjang tahun
15. Karanganyar	Aspal/Beton	Sepanjang tahun
16. Polodoro	Aspal/Beton	Sepanjang tahun
17. Kalisari	Aspal/Beton	Sepanjang tahun
18. Sukomangli	Aspal/Beton	Sepanjang tahun
19. Wonorojo	Aspal/Beton	Sepanjang tahun

Sumber : BPS, Pendataan Potensi Desa

Tabel 6.16. Keberadaan Kantor Pos/Pos Pembantu/Rumah Pos dan Perusahaan/
Agen Jasa Ekspedisi Swasta Menurut Desa di Kecamatan Reban, 2020

Desa	Kantor Pos/Pos Pembantu/Rumah Pos	Perusahaan/Agen Jasa Ekspedisi Swasta
(1)	(2)	(3)
1. Pacet	Tidak ada	Tidak ada
2. Mojotengah	Tidak ada	Tidak ada
3. Cablikan	Tidak ada	Tidak ada
4. Ngroto	Tidak ada	Tidak ada
5. Ngadirejo	Tidak ada	Tidak ada
6. Reban	Beroperasi	Beroperasi
7. Tambakboyo	Tidak ada	Tidak ada
8. Adinuso	Tidak ada	Tidak ada
9. Kumesu	Tidak ada	Tidak ada
10. Kepundung	Tidak ada	Tidak ada
11. Padomasan	Tidak ada	Beroperasi
12. Semampir	Tidak ada	Tidak ada
13. Wonosobo	Tidak ada	Tidak ada
14. Sojomerto	Tidak ada	Tidak ada
15. Karanganyar	Tidak ada	Tidak ada
16. Polodoro	Tidak ada	Tidak ada
17. Kalisari	Tidak ada	Tidak ada
18. Sukomangli	Tidak ada	Tidak ada
19. Wonorojo	Tidak ada	Tidak ada

Sumber : BPS, Pendataan Potensi Desa

BAB 7



PERBANDINGAN ANTAR KECAMATAN

Kecamatan Dalam Angka 2021

Tabel 7.1. Perbandingan Luas Wilayah Antar Kecamatan di Kabupaten Batang, 2020

	Kecamatan	Luas (Ha)	Persentase
	(1)	(2)	(3)
01	Wonotunggal	5 235,27	6,64
02	Bandar	7 332,80	9,30
03	Blado	7 838,92	9,94
04	Reban	4 633,38	5,88
05	Bawang	7 384,51	9,36
06	Tersono	4 932,98	6,26
07	Warungasem	7 276,64	9,23
08	Limpung	3 341,66	4,24
09	Banyuputih	4 442,50	5,63
10	Subah	8 352,17	10,59
11	Pecalungan	3 618,97	4,59
12	Tulis	4 508,78	5,72
13	Kandeman	4 175,67	5,29
14	Batang	3 434,54	4,36
15	Warungasem	2 355,37	2,99
	Jumlah	78 864,16	100,00

Sumber : BPS Kabupaten Batang

Tabel 7.2. Perbandingan Jumlah Penduduk Antar Kecamatan dan Rasio Jenis Kelamin di Kabupaten Batang, 2020

	Kecamatan	Laki-laki	Perempuan	Jumlah	Rasio Jenis Kelamin	
	(1)	(2)	(3)	(4)	(5)	
01	Wonotunggal	19 072	18 725	37 797	101,85	
02	Bandar	36 411	35 280	71 691	103,21	
03	Blado	23 371	22 464	45 835	104,04	
04	Reban	20 229	20 077	40 306	100,76	
05	Bawang	28 426	27 246	55 672	104,33	
06	Tersono	20 423	20 059	40 482	101,81	
07	Gringsing	31 738	31 281	63 019	101,46	
08	Limpung	21 992	21 895	43 887	100,44	
09	Banyuputih	18 509	18 199	36 708	101,70	
10	Subah	26 742	26 444	53 186	101,13	
11	Pecalungan	16 351	16 168	32 519	101,13	
12	Tulis	19 365	19 420	38 785	99,72	
13	Kandeman	27 643	26 959	54 602	102,54	
14	Batang	67 344	66 394	133 738	101,43	
15	Warungasem	27 191	26 300	53 491	103,39	
	Jumlah	2020	404 807	396 911	801 718	101,99
		2019	383 697	384 886	768 583	99,69
		2018	380 574	381 803	762 377	99,68
		2017	377 492	378 587	756 079	99,71
		2016	374 375	375 345	749 720	99,74

Sumber : BPS, Proyeksi Penduduk Hasil SP2010 dan SP2020



Sensus
Penduduk
2020

#MencatatIndonesia

DATA

MENCERDASKAN BANGSA



**BADAN PUSAT STATISTIK
KABUPATEN BATANG**

Jalan Pemuda No. 90 Batang 51216

Telp/Fax (0285) 391004

Website: batangkab.bps.go.id Email: bps3325@bps.go.id

ISBN 978-623-7979-19-7



9 786237 979197