

KECAMATAN BANDAR DALAM ANGKA

2021



**BADAN PUSAT STATISTIK
KABUPATEN BATANG**

KECAMATAN BANDAR DALAM ANGKA

2021



**KECAMATAN BANDAR
DALAM ANGKA
2021**

ISSN: 2621-1696

Nomor Publikasi: 33250.2108

Katalog: 1102001.3325020

Ukuran Buku: A5 (14,8 cm x 21 cm)

Jumlah Halaman: xvi + 116 halaman

Naskah:

Badan Pusat Statistik Kabupaten Batang

Gambar Kover oleh:

Badan Pusat Statistik Kabupaten Batang

Ilustrasi Kover:

Kantor Puskesmas Bandar I dan II

Diterbitkan oleh:

© BPS Kabupaten Batang

Dicetak oleh:

CV. Pradana Utama

Dilarang mengumumkan, mendistribusikan, mengomunikasikan, dan/atau menggandakan sebagian atau seluruh isi buku ini untuk tujuan komersial tanpa izin tertulis dari Badan Pusat Statistik.

TIM PENYUSUN

Pengarah : Drs. Eddy Prawoto
Penanggungjawab : Iqbal, S.ST
Editor : Iqbal, S.ST
Anis Yuliasuti, S.ST
Penyusun : Anggi Anggraeni, A.Md
Pengumpul data : Ria Dwi Agustin, S.ST
Anggi Anggraeni, A.Md
Pengolah data : Iqbal, S.ST
Anggi Anggraeni, A.Md
Pembuat kover : Iqbal, S.ST

<https://batangkab.go.id>

PETA WILAYAH KABUPATEN BATANG

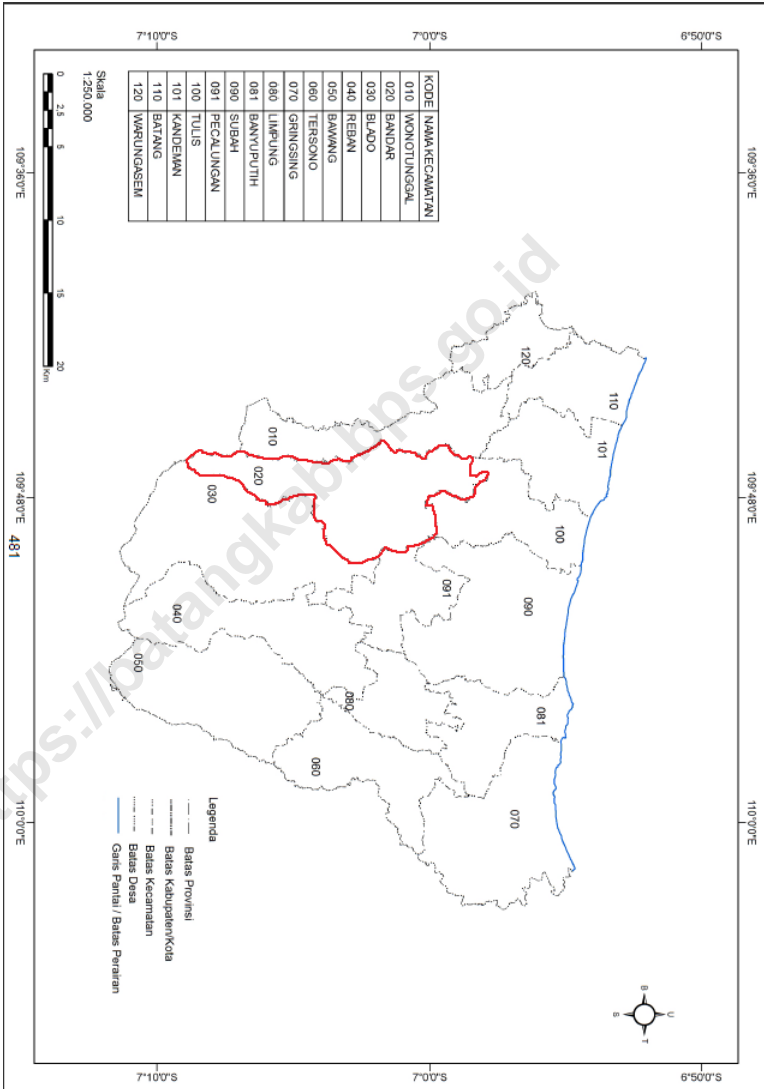

PETA WILAYAH KECAMATAN BANDAR

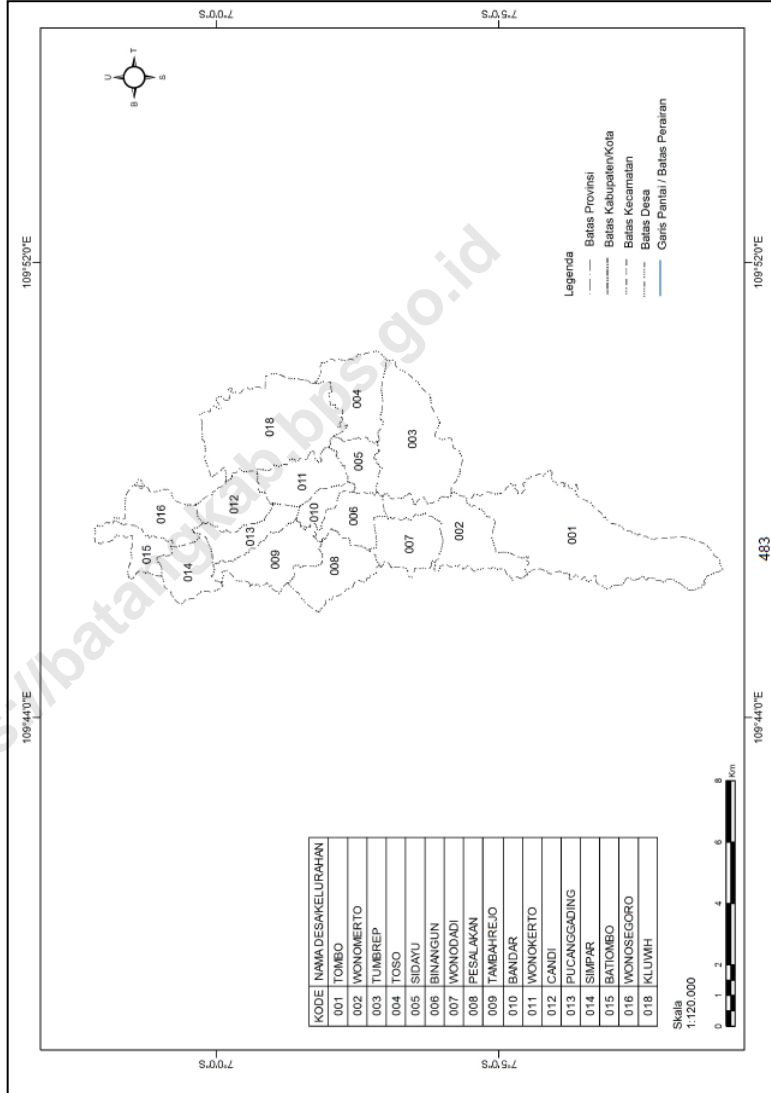



**SAMBUTAN
KEPALA BPS KABUPATEN BATANG**

Assalamu' alaikum wr. wb

Puji syukur kita panjatkan kepada Allah Yang Maha Esa yang telah melimpahkan rahmat-Nya kepada kita semua, sehingga penyusunan publikasi "Kecamatan Bandar Dalam Angka 2021" dapat diselesaikan secara tepat waktu.

Publikasi ini utamanya berisi data potensi daerah di wilayah Kecamatan Bandar dari berbagai sektor yang dapat digunakan untuk menyusun perencanaan dan mengevaluasi pembangunan yang telah dilaksanakan.

Kami ucapkan terima kasih dan penghargaan yang setinggi-tingginya kepada Koordinator Statistik Kecamatan Bandar dan semua pihak yang telah turut serta membantu dalam proses penyusunan publikasi, semoga bermanfaat.

Wassalamu' alaikum wr. wb.

Batang, September 2021
Kepala Badan Pusat Statistik
Kabupaten Batang

EDDY PRAWOTO

KATA PENGANTAR

Assalamu' alaikum wr. wb

"Kecamatan Bandar Dalam Angka 2021" merupakan publikasi tahunan sebagai kelanjutan publikasi sebelumnya yang menyajikan data statistik secara series. Publikasi ini memuat gambaran mengenai keadaan geografis, pemerintahan, penduduk, sosial dan ekonomi Kecamatan Bandar pada tahun 2020.

Penghargaan dan ucapan terima kasih yang sebesar-besarnya kami sampaikan kepada berbagai pihak baik instansi pemerintah maupun swasta atas bantuan dan dukungan dalam penyusunan publikasi ini.

Semoga publikasi ini bermanfaat bagi pengguna data dan kami harapkan kritik serta saran yang bersifat membangun untuk penyempurnaan publikasi berikutnya.

Wassalamu' alaikum wr. wb.

Bandar, September 2021
Koordinator Statistik Kecamatan
Bandar



ANGGI ANGGRAENI

DAFTAR ISI

	Halaman
Peta Wilayah Kabupaten Batang	iii
Peta Wilayah Kecamatan Bandar	iv
Sambutan Kepala BPS Kabupaten Batang	v
Kata Pengantar	vi
Daftar Isi	vii
Daftar Tabel	viii
Daftar Gambar	xii
Penjelasan Umum	xii

DAFTAR TABEL

	Halaman
BAB I KEADAAN GEOGRAFI	
1.1. Letak Geografis Kecamatan Bandar	4
1.2. Jarak dari Ibukota Kecamatan Bandar ke Kantor Desa	5
1.3. Letak Titik Koordinat Kantor Desa dan Kantor Kecamatan di Kecamatan Bandar	6
1.4. Batas Wilayah Desa di Kecamatan Bandar	7
1.5. Luas Wilayah Menurut Jenis Tanah di Kecamatan Bandar, 2020	8
1.6. Banyaknya Hari Hujan dan Curah Hujan di Stasiun Pengukur Kecamatan Bandar (STA 127) Menurut Bulan, 2018-2020	9
BAB II PEMERINTAHAN	
2.1. Klasifikasi Desa Menurut Status Pemerintahan di Kecamatan Bandar, 2020	14
2.2. Jumlah Dusun, RW dan RT di Kecamatan Bandar, 2020	15
2.3. Jumlah Perangkat Desa Menurut Jenisnya di Kecamatan Bandar, 2020	16
2.4. Jumlah Pemilih dan Pengguna Hak Pilih Pemilu Kepala Daerah Kabupaten Batang 2017 di Kecamatan Bandar	18
2.5. Hasil Perolehan Suara Pemilu Kepala Daerah Kabupaten Batang 2017 di Kecamatan Bandar	19
2.6. Jumlah Pemilih dan Pengguna Hak Pilih Pemilu Kepala Daerah Provinsi Jawa Tengah 2018 di Kecamatan Bandar	20
2.7. Hasil Perolehan Suara Pemilu Kepala Daerah Provinsi Jawa Tengah 2018 di Kecamatan Bandar	21
2.8. Jumlah Tempat Pemungutan Suara (TPS) dan Pemilih pada Pemilu 2019 Menurut Desa di Kecamatan Bandar	22
2.9. Rekapitulasi Hasil Penghitungan Perolehan Suara Calon Anggota Dewan Perwakilan Daerah (DPD) pada Pemilu 2019 Menurut Desa di Kecamatan Bandar	23
2.10. Rekapitulasi Hasil Penghitungan Perolehan Suara Calon Anggota Dewan Perwakilan Rakyat (DPR) pada Pemilu 2019 Menurut Desa di Kecamatan Bandar	27

2.11.	Rekapitulasi Hasil Penghitungan Perolehan Suara Calon Anggota Dewan Perwakilan Rakyat Daerah (DPRD) Provinsi pada Pemilu 2019 Menurut Desa di Kecamatan Bandar	30
2.12.	Rekapitulasi Hasil Penghitungan Perolehan Suara Calon Anggota Dewan Perwakilan Rakyat Daerah (DPRD) Kabupaten pada Pemilu 2019 Menurut Desa di Kecamatan Bandar	33
2.13.	Rekapitulasi Hasil Penghitungan Perolehan Suara Pasangan Calon Presiden dan Wakil Presiden pada Pemilu 2019 Menurut Desa di Kecamatan Bandar	36
BAB III KEPENDUDUKAN		
3.1.	Jumlah Penduduk Menurut Jenis Kelamin dan Kelompok Umur di Kecamatan Bandar, 2020	40
3.2.	Jumlah Penduduk Per Jenis Kelamin, Persentase dan Rasio Jenis Kelamin Menurut Desa di Kecamatan Bandar, 2020	41
3.3.	Jumlah Penduduk, Luas Wilayah dan Kepadatan Penduduk Menurut Desa di Kecamatan Bandar, 2020	42
3.4.	Jumlah Penduduk Per Kelompok Umur dan Rasio Angka Ketergantungan Menurut Desa di Kecamatan Bandar, 2020	43
BAB IV SOSIAL		
4.1.	Jumlah Sekolah, Guru dan Murid Raudhatul Athfal Menurut Desa di Kecamatan Bandar Tahun Pelajaran 2020/2021	49
4.2.	Jumlah Sekolah, Guru dan Murid Madrasah Ibtidaiyah Menurut Desa di Kecamatan Bandar Tahun Pelajaran 2020/2021	50
4.3.	Jumlah Sekolah, Guru dan Murid Madrasah Tsanawiyah Menurut Desa di Kecamatan Bandar Tahun Pelajaran 2020/2021	51
4.4.	Jumlah Sekolah, Guru dan Murid Madrasah Aliyah Menurut Desa di Kecamatan Bandar Tahun Pelajaran 2020/2021	52
4.5.	Jumlah Sekolah, Guru dan Murid Taman Kanak-Kanak Menurut Desa di Kecamatan Bandar Tahun Pelajaran 2020/2021	53
4.6.	Jumlah Sekolah, Guru dan Murid Sekolah Dasar Menurut Desa di Kecamatan Bandar Tahun Pelajaran 2020/2021	54
4.7.	Jumlah Sekolah, Guru dan Murid Sekolah Menengah Pertama Menurut Desa di Kecamatan Bandar Tahun Pelajaran 2020/2021 ...	55
4.8.	Jumlah Sekolah, Guru dan Murid Sekolah Menengah Atas Menurut Desa di Kecamatan Bandar Tahun Pelajaran 2020/2021	56
4.9.	Jumlah Sekolah, Guru dan Murid Sekolah Menengah Kejuruan Menurut Desa di Kecamatan Bandar Tahun Pelajaran 2020/2021 ...	57
4.10.	Jumlah Tempat Ibadah Menurut Desa di Kecamatan Bandar, 2020 .	58
4.11.	Banyaknya Nikah Menurut Bulan di Kecamatan Bandar, 2018-2020	59

4.12.	Banyaknya Nikah Menurut Lokasi Desa di Kecamatan Bandar, 2020	60
4.13.	Banyaknya Jemaah Haji Menurut Desa di Kecamatan Bandar, 2020 .	61
4.14.	Banyaknya Sarana Kesehatan Menurut Jenis Sarana Kesehatan dan Desa di Kecamatan Bandar, 2020	62
4.15.	Banyaknya Warga Penderita Gizi Buruk Menurut Desa di Kecamatan Bandar, 2017-2019	63
4.16.	Jumlah Tenaga Medis dan Non Medis Menurut Jenis Kelamin di Puskesmas Bandar I, 2020	64
4.17.	Jumlah Tenaga Medis dan Non Medis Menurut Jenis Kelamin di Puskesmas Bandar II, 2020	65
4.18.	Jumlah Pengunjung Puskesmas Menurut Jenis Kelamin dan Kunjungan di Kecamatan Bandar, 2020	66
4.19.	Jumlah Kasus Covid-19 Menurut Kelompok Umur dan Jenis Kelamin di Kecamatan Bandar, 2020	67
4.20.	Jumlah Peserta Keluarga Berencana Baru yang Dilayani Menurut Metode Kontrasepsi dan Desa di Kecamatan Bandar, 2020	68
4.21.	Jumlah Peserta Keluarga Berencana Aktif Menurut Metode Kontrasepsi dan Desa di Kecamatan Bandar, 2020	69
4.22.	Jumlah Bantuan Sosial Berdasarkan Data Terpadu Kesejahteraan Sosial Menurut Desa di Kecamatan Bandar, 2020	71
4.23.	Banyaknya Keluarga Pengguna Listrik Menurut Jenis dan Desa di Kecamatan Bandar, 2020	72
4.24.	Nama Desa Menurut Jenis Bahan Bakar untuk Memasak yang Digunakan oleh Sebagian Besar Keluarga di Kecamatan Bandar, 2020	73
4.25.	Nama Desa Menurut Jenis Sumber Air Minum Sebagian Besar Keluarga di Kecamatan Bandar, 2020	74
4.26.	Nama Desa Menurut Penggunaan Fasilitas Tempat Buang Air Besar Sebagian Besar Keluarga di Kecamatan Bandar, 2020	75
4.27.	Banyaknya Kejadian Bencana Alam Menurut Jenis Bencana Alam dan Desa di Kecamatan Bandar, 2020	76
4.28.	Ketersediaan Lapangan Olahraga Menurut Jenis Olahraga dan Desa di Kecamatan Bandar, 2020	77
 BAB V PERTANIAN		
5.1.	Laporan Luas Tanaman Padi Menurut Bulan di Kecamatan Bandar, 2020	83
5.2.	Laporan Luas Tanaman Palawija Jagung Menurut Bulan di Kecamatan Bandar, 2020	84

5.3.	Laporan Luas Tanaman Palawija Kacang Tanah Menurut Bulan di Kecamatan Bandar, 2020	85
5.4.	Laporan Luas Tanaman Palawija Ubikayu/Singkong Menurut Bulan di Kecamatan Bandar, 2020	86
5.5.	Laporan Luas Tanaman Palawija Ubi Jalar/Ketela Rambat Menurut Bulan di Kecamatan Bandar, 2020	87
5.6.	Jumlah Ternak Besar dan Kecil Menurut Desa di Kecamatan Bandar, 2020	88
5.7.	Jumlah Unggas Menurut Desa di Kecamatan Bandar, 2020	89
5.8.	Banyaknya Embung Desa Menurut Desa di Kecamatan Bandar, 2018-2020	90

BAB VI. KEUANGAN DAN TRANSPORTASI

6.1.	Banyaknya Sarana/Prasarana Ekonomi Menurut Jenis Sarana/Prasarana dan Desa di Kecamatan Bandar, 2020	95
6.2.	Banyaknya Sarana Lembaga Keuangan yang Beroperasi Menurut Jenis Lembaga dan Desa di Kecamatan Bandar, 2020	97
6.3.	Banyaknya Koperasi yang Masih Aktif Menurut Jenis Koperasi dan Desa di Kecamatan Bandar, 2020	98
6.4.	Realisasi Dana Desa, Alokasi Dana Desa, Bagi Hasil Pajak dan Retribusi Daerah di Kecamatan Bandar, 2020 (Rupiah)	99
6.5.	Realisasi Pelaksanaan Anggaran Pendapatan Desa di Kecamatan Bandar, 2020 (Rupiah)	100
6.6.	Realisasi Pelaksanaan Anggaran Belanja Desa di Kecamatan Bandar, 2020 (Rupiah)	101
6.7.	Realisasi Pelaksanaan Pembiayaan Desa di Kecamatan Bandar, 2020 (Rupiah)	103
6.8.	Pokok Ketetapan dan Realisasi Pokok Ketetapan Pajak Bumi Bangunan (PBB) P2 di Kecamatan Bandar, 2020	104
6.9.	Jalan Kabupaten Menurut Ruas di Kecamatan Bandar, 2020	105
6.10.	Jumlah Kecelakaan Lalu Lintas Menurut Bulan di Wilayah Polsek Bandar, 2020	106
6.11.	Banyaknya Laporan Gangguan Keamanan Ketertiban Masyarakat (Kamtibmas) Menurut Bulan di Polsek Bandar, 2020	107
6.12.	Jumlah Pelanggan, Volume Air yang Disalurkan dan Nilai Air Minum yang terjual pada Pelanggan PUDAM Sendang Kamulyan Kabupaten Batang di Kecamatan Bandar, 2020	108
6.13.	Jumlah Menara Telekomunikasi Menurut Desa di Kecamatan Bandar, 2018-2020	109

6.14.	Sarana Transportasi Antar Desa Menurut Desa di Kecamatan Bandar, 2020	110
6.15.	Kondisi Jalan Darat Antar Desa Menurut Desa di Kecamatan Bandar, 2020	111
6.16.	Keberadaan Kantor Pos/Pos Pembantu/Rumah Pos dan Perusahaan/Agen Jasa Ekspedisi Swasta Menurut Desa di Kecamatan Bandar, 2020	112

BAB VII. PERBANDINGAN ANTAR KECAMATAN

7.1.	Perbandingan Luas Wilayah Antar Kecamatan di Kabupaten Batang, 2020	115
7.2.	Perbandingan Jumlah Penduduk Antar Kecamatan dan Rasio Jenis Kelamin di Kabupaten Batang, 2020	116

DAFTAR GAMBAR

	Halaman
1. Persentase Wilayah Menurut Jenis Tanah di Kecamatan Bandar, 2020 ...	3
2. Jumlah Dusun, RW dan RT di Kecamatan Bandar, 2020	13
3. Piramida Penduduk Kecamatan Bandar, 2020	39
4. Jumlah Sekolah TK/RA, SD/MI, SMP/MTs dan SMA/SMK/MA di Kecamatan Bandar Tahun Pelajaran 2020/2021	48
5. Luas Panen Tanaman Padi dan Palawija di Kecamatan Bandar, 2020	82
6. Persentase Realisasi Pelaksanaan Anggaran Belanja Desa di Kecamatan Bandar, 2020	94

PENJELASAN UMUM

Tanda-tanda, satuan-satuan, dan lain-lainnya yang digunakan dalam publikasi ini adalah sebagai berikut:

1. TANDA-TANDA

Data tidak tersedia	: ...
Tidak ada atau nol	: –
Data dapat diabaikan	: 0
Tanda decimal	: ,
Data tidak dapat ditampilkan	: NA
Angka perkiraan	: e
Angka sementara	: x
Angka sangat sementara	: xx
Angka diperbaiki	: r

2. SATUAN

barel	: 158,99 liter = $1/6,2898 \text{ m}^3$
hektar (ha)	: 10 000 m ²
kilometer (km)	: 1 000 meter (m)
knot	: 1,8523 km/jam
kuintal	: 100 kg
KWh	: 1 000 Watt hour
MWh	: 1 000 KWh
liter (untuk beras)	: 0,80 kg
ons	: 100 gram
ton	: 1 000 kg

Satuan lain: mdpl (meter diatas permukaan laut), buah, dus, butir, helai/lembar, kaleng, batang, pulsa, ton kilometer (ton-km), jam, menit, persen (%).

Perbedaan angka di belakang koma disebabkan oleh pembulatan angka.

BAB 1

KEADAAN GEOGRAFI

Kecamatan Dalam Angka 2021

BAB I **KEADAAN GEOGRAFI**

Kecamatan Bandar berbatasan langsung dengan Kecamatan Wonotunggal, Kecamatan Tulis, Kecamatan Pecalungan dan Kecamatan Blado. Jarak dari ibukota Kecamatan Bandar dengan lokasi Kantor Camat berada di Desa Bandar ke ibukota Kabupaten Batang sekitar 19,00 km dan lokasi kantor desa terjauh yaitu Desa Tombo dengan jarak sekitar 7,80 km. Sedangkan ibukota kabupaten/kota lain terdekat yaitu Kota Pekalongan dengan jarak sekitar 26,00 km. Wilayah Kecamatan Bandar tidak berbatasan dengan laut dan ketinggian rata-rata wilayah sekitar 378 mdpl.

Luas wilayah Kecamatan Bandar mencapai 7.332,82 ha dengan desa terluas yaitu Desa Tombo 1.466,64 ha dan desa terkecil yaitu Desa Bandar 168,42 ha. Berdasarkan laporan desa pada tahun 2020, total luas tanah sawah di kecamatan ini mencapai 2.414,28 ha dengan desa yang memiliki luas tanah sawah terbesar ada di Desa Tumbrep yaitu mencapai 275,91 ha.

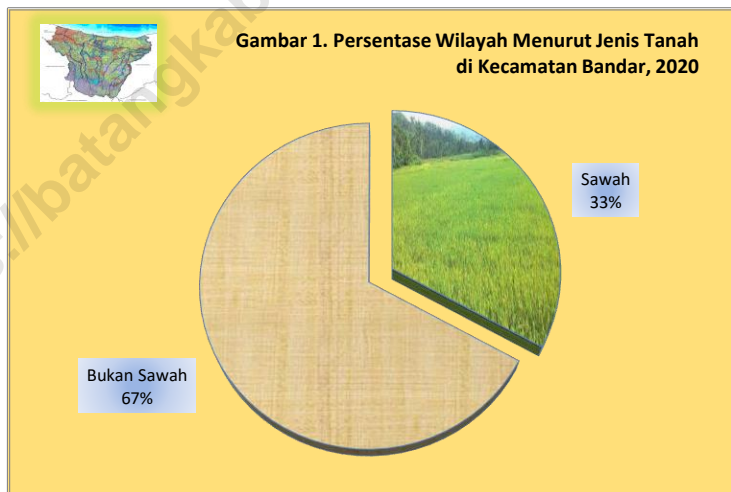

Tabel 1.1. Letak Geografis Kecamatan Bandar

1. Batas Wilayah Kecamatan Bandar

Utara	:	Kecamatan Tulis
Timur	:	Kecamatan Pecalungan
Selatan	:	Kecamatan Blado
Barat	:	Kecamatan Wonotunggal

2. Jarak Wilayah Kecamatan Bandar

Barat ke Timur	:	\pm 18,00 Km
Utara ke Selatan	:	\pm 25,00 Km

3. Jarak Ibukota Kecamatan Bandar ke Ibukota Kabupaten Sekitarnya

Dari Bandar ke Batang	:	\pm 19,00 Km
Dari Bandar ke Kendal	:	$+$ 63,00 Km
Dari Bandar ke Kota Pekalongan	:	\pm 26,00 Km
Dari Bandar ke Kab. Pekalongan	:	\pm 35,00 Km
Dari Bandar ke Kota Semarang	:	\pm 92,00 Km

4. Jarak Ibukota Kecamatan Bandar ke Ibukota Kecamatan Sekitarnya

Dari Bandar ke Blado	:	\pm 6,60 Km
Dari Bandar ke Pecalungan	:	\pm 8,9 0 Km
Dari Bandar ke Tulis	:	\pm 11,00 Km
Dari Bandar ke Wonotunggal	:	\pm 7,50 Km
Dari Bandar ke Batang	:	\pm 19,00 Km
Dari Bandar ke Warungasem	:	\pm 19,00 Km

5. Ketinggian Rata-rata Kecamatan Bandar : \pm 378 Meter
Di atas Permukaan Laut

Sumber : Kantor Kecamatan

Tabel 1.2. Jarak dari Ibukota Kecamatan Bandar ke Kantor Desa

Desa	Alamat (Dusun)	Jarak (km)
(1)	(2)	(3)
1. Tombo	Jl. Puncak Tombo KM 7 RT 07 RW 03	7,80
2. Wonomerto	Desa Wonokerto RT 03 RW 01	4,60
3. Tumbrep	Jl. Raya Bandar - Blado KM 4	4,50
4. Toso	Desa Toso RT 01 RW 03	2,50
5. Sidayu	Desa Sidayu RT 01 RW 01	2,30
6. Binangun	Jl. Kuwarasan No. 02 Binangun	1,80
7. Wonodadi	Jl. Pesalakan - Wonodadi KM 2 No 2	4,60
8. Pesalakan	Jl. Pesalakan - Bandar KM 3 RT 01 RW 03	2,50
9. Tambahrejo	Desa Tambahrejo RT 01 RW 01	4,50
10. Bandar	Jl. Raya Bandar RT 03 RW 01	0,50
11. Wonokerto	Desa Wonokerto RT 03 RW 01	1,10
12. Candi	Jl Candi - Bandar RT 04 RW 01	2,30
13. Pucanggading	Desa Pucanggading RT 02 RW 02	5,00
14. Simpar	Jl. Simpar Kecamatan Bandar	8,0
15. Batiombo	Dukuh Glagahombo RT 04 RW 01	5,6
16. Wonosegoro	Dukuh Pandansari RT 01 RW 02	5,8
17. Kluwih	Jl. Raya Kluwih KM 3	4,0

Sumber : BPS, Pendataan Potensi Desa

Tabel 1.3. Letak Titik Koordinat Kantor Desa dan Kantor Kecamatan di Kecamatan Bandar

Desa	Garis Lintang dan Bujur	
	Lintang Selatan	Bujur Timur
(1)	(2)	(3)
1. Tombo	7,09280	109,79910
2. Wonomerto	7,07360	109,81580
3. Tumbrep	7,05440	109,81580
4. Toso	7,04250	109,82690
5. Sidayu	7,04640	109,81020
6. Binangun	7,04000	109,79420
7. Wonodadi	7,05470	109,78780
8. Pesalakan	7,02000	109,78310
9. Tambahrejo	7,02830	109,78300
10. Bandar	7,02830	109,79670
11. Wonokerto	7,02390	109,79980
12. Candi	7,00860	109,79530
13. Pucanggading	7,01330	109,78810
14. Simpar	6,98830	109,78330
15. Batiombo	6,98000	109,78280
16. Wonosegoro	6,98810	109,79110
17. Kluwih	7,02440	109,76940
Kecamatan Bandar	7,01470	109,47530

Sumber : BPS, Pendataan Potensi Desa

Tabel 1.4. Batas Wilayah Desa di Kecamatan Bandar

	Desa	Utara	Selatan	Barat	Timur
	(1)	(2)	(3)	(4)	(5)
1.	Tombo	Wonomerto	Blado ¹	Wonotunggal ¹	Blado ¹
2.	Wonomerto	Wonodadi	Tombo	Wonotunggal ¹	Tumbrep
3.	Tumbrep	Toso	Kec Blado	Wonomerto	Blado ¹
4.	Toso	Kluwih	Tumbrep	Sidayu	Blado ¹
5.	Sidayu	Wonokerto	Tumbrep	Binangun	Toso
6.	Binangun	Bandar	Wonodadi	Pesalakan	Sidayu
7.	Wonodadi	Bimangun	Wonomerto	Wonotunggal ¹	Wonomerto
8.	Pesalakan	Tambahrejo	Binangun	Wonotunggal ¹	Binangun
9.	Tambahrejo	Simpar	Pesalakan	Wonotunggal ¹	Pucanggading
10.	Bandar	Pucanggading	Sidayu	Binangun	Wonokerto
11.	Wonokerto	Candi	Sidayu	Bandar	Kluwih
12.	Candi	Wonosegoro	Wonokerto	Pucanggading	Tulis ¹
13.	Pucanggading	Simpar	Bandar	Tambahrejo	Candi
14.	Simpar	Batiombo	Pucanggading	Wonotunggal ¹	Wonosegoro
15.	Batiombo	Tulis ¹	Simpar	Wonotunggal ¹	Wonosegoro
16.	Wonosegoro	Tulis ¹	Candi	Batiombo	Tulis ¹
17.	Kluwih	Tulis ¹	Wonokerto	Toso	Pecalungan ¹

Keterangan : ¹ Nama kecamatan lain di Kabupaten Batang

² Nama kabupaten lain

³ Nama kota lain

Sumber : BPS, Pendataan Potensi Desa

Tabel 1.5. Luas Wilayah Menurut Jenis Tanah di Kecamatan Bandar, 2020

Desa	Jenis Tanah (Ha)		
	Tanah Sawah	Tanah Bukan Sawah	Jumlah
(1)	(2)	(3)	(4)
1. Tombo	96,02	1 370,62	1 466,64
2. Wonomerto	98,65	351,21	449,86
3. Tumbrep	275,91	489,75	765,65
4. Toso	191,32	255,45	446,77
5. Sidayu	100,67	87,20	187,87
6. Binangun	94,08	141,97	236,05
7. Wonodadi	50,54	140,39	190,93
8. Pesalakan	121,50	422,81	544,31
9. Tambahrejo	227,50	168,51	396,01
10. Bandar	59,68	108,74	168,42
11. Wonokerto	190,46	144,85	335,31
12. Candi	136,00	115,00	251,00
13. Pucanggading	137,15	82,29	219,43
14. Simpar	163,71	107,29	271,00
15. Batiombo	98,83	107,21	206,04
16. Wonosegoro	98,52	230,78	329,30
17. Kluwih	273,74	594,49	868,23
Jumlah	2 414,28	4 918,56	7 332,82

Sumber : Laporan Desa

Tabel 1.6. Banyaknya Hari Hujan dan Curah Hujan di Stasiun Pengukur Kecamatan Bandar (STA 127) Menurut Bulan, 2018-2020

Bulan	Jumlah Hari Hujan (hari)			Jumlah Curah Hujan (mm)		
	2018	2019	2020	2018	2019	2020
(1)	(2)	(3)	(4)	(5)	(6)	(7)
01 Januari	22	20	19	353	867	932
02 Februari	24	14	21	701	438	1 027
03 Maret	17	15	15	356	301	486
04 April	11	18	8	231	532	352
05 Mei	9	8	7	125	234	221
06 Juni	7	1	5	115	11	41
07 Juli	1	3	4	6	110	82
08 Agustus	-	-	2	-	-	77
09 September	-	-	8	-	-	131
10 Oktober	3	1	8	71	20	272
11 Nopember	12	6	17	286	154	358
12 Desember	13	16	18	374	362	446
Jumlah	119	102	132	2 618	3 029	4 425

Sumber : Dinas Pekerjaan Umum dan Penataan Ruang Kabupaten Batang

BAB 2



PEMERINTAHAN

Kecamatan Dalam Angka 2021

BAB II PEMERINTAHAN

Kecamatan Bandar memiliki 17 desa yang terdiri dari 76 dusun, 62 RW dan 351 RT. Jumlah RT terbanyak dimiliki oleh Desa Kluwih yaitu sebanyak 53 RT, sedangkan yang paling sedikit di Desa Wonodadi 11 RT. Kantor Kecamatan Bandar terletak di Jalan Raya Bandar Dusun Bandar Utara, Desa Bandar Kode pos 51254, Telepon (0285) 689002.

Berdasarkan Peraturan Menteri Dalam Negeri Republik Indonesia Nomor 84 Tahun 2015 tentang Susunan Organisasi dan Tata Kerja Pemerintah Desa, maka perangkat desa terdiri dari kepala desa, sekretariat desa, pelaksana teknis dan pelaksana kewilayahan. Pada akhir tahun 2020, dari 17 desa yang ada di Kecamatan Bandar, semuanya memiliki kepala desa definitif.

Pilkada Bupati Batang pada tahun 2017 di Kecamatan Bandar, terdapat jumlah pemilih sebanyak 53.324 dengan jumlah pengguna hak pilih mencapai 37.034 dan suara sah 35.842 orang. Sedangkan Pilkada Gubernur Jawa Tengah pada tahun 2018, terdapat jumlah pemilih sebanyak 52.521 dengan jumlah pengguna hak pilih mencapai 29.667 dan suara sah 28.192 orang. Pelaksanaan Pemilu pada tahun 2019, terdapat jumlah TPS sebanyak 225 dan jumlah pemilih 55.179 orang.

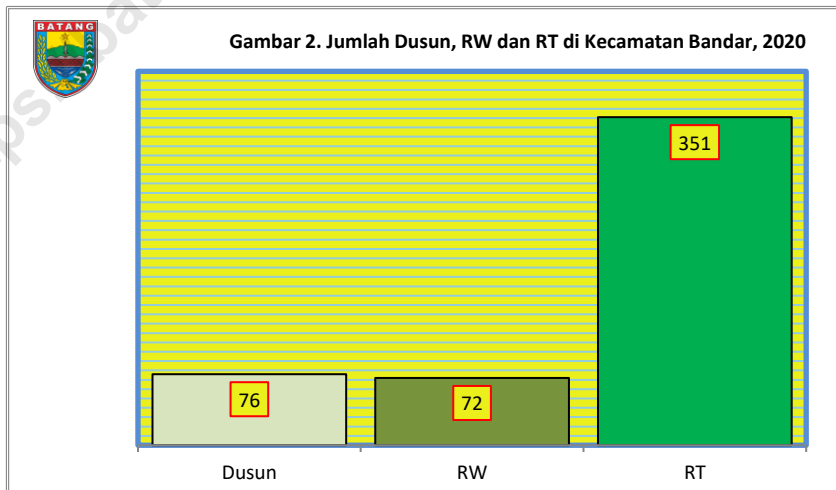

Tabel 2.1. Klasifikasi Desa Menurut Status Pemerintahan di Kecamatan Bandar, 2020

	Desa	Desa	Kelurahan
	(1)	(2)	(3)
1.	Tombo	1	-
2.	Wonomerto	1	-
3.	Tumbrep	1	-
4.	Toso	1	-
5.	Sidayu	1	-
6.	Binangun	1	-
7.	Wonodadi	1	-
8.	Pesalakan	1	-
9.	Tambahrejo	1	-
10.	Bandar	1	-
11.	Wonokerto	1	-
12.	Candi	1	-
13.	Pucanggading	1	-
14.	Simpar	1	-
15.	Batiombo	1	-
16.	Wonosegoro	1	-
17.	Kluwih	1	-
	Jumlah	17	-

Sumber : BPS, Pendataan Potensi Desa

Tabel 2.2. Jumlah Dusun, Rukun Warga dan Rukun Tetangga di Kecamatan Bandar, 2020

Desa	Dusun	RW	RT
(1)	(2)	(3)	(4)
1. Tombo	3	3	16
2. Wonomerto	3	3	18
3. Tumbrep	8	8	38
4. Toso	6	6	34
5. Sidayu	5	4	16
6. Binangun	2	2	13
7. Wonodadi	3	3	11
8. Pesalakan	5	5	14
9. Tambahrejo	6	6	25
10. Bandar	3	5	19
11. Wonokerto	3	4	25
12. Candi	4	3	14
13. Pucanggading	4	4	14
14. Simpar	3	3	19
15. Batiombo	6	3	10
16. Wonosegoro	5	3	12
17. Kluwih	7	7	53
Jumlah	76	72	351

Sumber : BPS, Sensus Penduduk 2020

Tabel 2.3. Jumlah Perangkat Desa Menurut Jenisnya di Kecamatan Bandar, 2020

Desa	Kepala Desa	Sekretariat Desa			
		Sekretaris Desa	Kaur TU dan Umum	Kaur Keuangan	Kaur Perencanaan
(1)	(2)	(3)	(4)	(5)	(6)
1. Tombo	1	1	1	1	1
2. Wonomerto	1	1	1	1	1
3. Tumbrep	1	1	1	1	1
4. Toso	1	1	1	1	1
5. Sidayu	1	1	1	1	1
6. Binangun	1	1	1	1	1
7. Wonodadi	1	1	1	1	1
8. Pesalakan	1	1	1	1	1
9. Tambahrejo	1	1	1	1	1
10. Bandar	1	1	1	1	1
11. Wonokerto	1	1	1	1	1
12. Candi	1	1	1	1	1
13. Pucanggading	1	1	1	1	1
14. Simpar	1	1	1	1	1
15. Batiombo	1	1	1	1	1
16. Wonosegoro	1	1	1	1	1
17. Kluwih	1	1	1	1	1
Jumlah	17	17	17	17	17

Tabel 2.3. Lanjutan

Desa	Pelaksana Teknis			Pelaksana Kewilayahan
	Kasi Pemerintahan	Kasi Kesejahteraan	Kasi Pelayanan	Kepala Dusun
(1)	(6)	(7)	(8)	(9)
1. Tombo	1	1	1	3
2. Wonomerto	1	1	1	3
3. Tumbrep	1	1	1	8
4. Toso	1	1	1	6
5. Sidayu	1	1	1	5
6. Binangun	1	1	1	2
7. Wonodadi	1	1	1	3
8. Pesalakan	1	1	1	5
9. Tambahrejo	1	1	1	6
10. Bandar	1	1	1	3
11. Wonokerto	1	1	1	3
12. Candi	1	1	1	4
13. Pucanggading	1	1	1	4
14. Simpar	1	1	1	3
15. Batiombo	1	1	1	6
16. Wonosegoro	1	1	1	5
17. Kluwih	1	1	1	7
Jumlah	17	17	17	76

Sumber : Laporan Desa

Tabel 2.4. Jumlah Pemilih dan Pengguna Hak Pilih Pemilu Kepala Daerah Kabupaten Batang 2017 di Kecamatan Bandar

Desa	Pemilih	Pengguna Hak Pilih		
		Suara Sah	Suara Tidak Sah	Jumlah
(1)	(2)	(3)	(4)	(5)
1 Bandar	3 037	2 055	108	2 163
2 Batiombo	1 495	873	31	904
3 Binangun	1 946	1 406	42	1 448
4 Candi	2 602	1 538	32	1 57
5 Kluwih	6 994	4 594	120	4 714
6 Pesalakan	2 459	1 865	49	1 914
7 Pucanggading	1 987	1 444	24	1 468
8 Sidayu	2 447	1 796	83	1 879
9 Simpar	2 639	1 555	43	1 598
10 Tambahrejo	4 348	2 973	87	3 06
11 Tombo	2 504	1 75	75	1 825
12 Toso	4 355	2 891	109	3
13 Tumbrep	4 917	3 279	125	3 404
14 Wonodadi	1 777	1 389	32	1 421
15 Wonokerto	4 661	3 32	99	3 419
16 Wonomerto	3 092	1 805	79	1 884
17 Wonosegoro	2 064	1 309	54	1 363
Jumlah	53 324	35 842	1 192	37 034

Sumber : KPU Kabupaten Batang

Tabel 2.5. Hasil Perolehan Suara Pemilu
Kepala Daerah Kabupaten Batang 2017 di Kecamatan Bandar

Desa	Pasangan Calon				Jumlah
	I	II	III	IV	
(1)	(2)	(3)	(4)	(5)	(6)
1 Bandar	1 134	539	187	195	2 055
2 Batiombo	329	355	78	111	873
3 Binangun	888	420	74	24	1 406
4 Candi	780	583	93	82	1 538
5 Kluwih	1 642	2 612	181	159	4 594
6 Pesalakan	1 11	613	103	39	1 865
7 Pucanggading	1 095	205	59	85	1 444
8 Sidayu	887	756	86	67	1 796
9 Simpar	1 055	298	62	140	1 555
10 Tambahrejo	1 558	1 114	181	120	2 973
11 Tombo	1 056	269	389	36	1 75
12 Toso	1 704	1 001	94	92	2 891
13 Tumbrep	1 909	1 132	189	49	3 279
14 Wonodadi	813	509	35	32	1 389
15 Wonokerto	1 789	1 046	270	215	3 32
16 Wonomerto	1 311	354	107	33	1 805
17 Wonosegoro	168	290	15	836	1 309
Jumlah	19 228	12 096	2 203	2 315	35 842

Pasangan Calon Bupati/Wakil Bupati :

- I H. Wihaji, S.Ag, M.Pd. dan Suyono, S.IP, M.Si.
- II dr. Lafran Pancaputranto, Sp.OG (K) dan H. Nurhaji Slamet Urip
- III AS. Burhan, S.Ag dan Acara Ariani, S.Psi
- IV Akhmad Faizin, ST dan Erna Yuniwati

Sumber : KPU Kabupaten Batang

Tabel 2.6. Jumlah Pemilih dan Pengguna Hak Pilih Pemilu
Kepala Daerah Provinsi Jawa Tengah 2018 di Kecamatan Bandar

Desa	Pemilih	Pengguna Hak Pilih		
		Suara Sah	Suara Tidak Sah	Jumlah
(1)	(2)	(3)	(4)	(5)
1 Bandar	2 925	1 679	59	1 738
2 Batiombo	1 495	686	46	732
3 Binangun	1 955	1 094	64	1 158
4 Candi	2 442	1 385	47	1 432
5 Kluwih	6 861	2 924	87	3 011
6 Pesalakan	2 443	1 493	73	1 566
7 Pucangading	2 005	1 186	75	1 261
8 Sidayu	2 423	1 402	127	1 529
9 Simpar	2 539	1 354	45	1 399
10 Tambahrejo	4 304	2 344	104	2 448
11 Tombo	2 533	1 541	77	1 618
12 Toso	4 245	2 328	123	2 451
13 Tumbrep	4 819	2 589	174	2 763
14 Wonodadi	1 799	1 161	121	1 282
15 Wonokerto	4 616	2 630	105	2 735
16 Wonomerto	3 140	1 451	120	1 571
17 Wonosegoro	1 977	945	28	973
Jumlah	52 521	28 192	1 475	29 667

Sumber : KPU Kabupaten Batang

Tabel 2.7. Hasil Perolehan Suara Pemilu
Kepala Daerah Provinsi Jawa Tengah 2018 di Kecamatan Bandar

Desa	Pasangan Calon		
	I	II	Jumlah
(1)	(2)	(3)	(4)
1 Bandar	978	701	1 738
2 Batiombo	434	252	732
3 Binangun	723	371	1 158
4 Candi	958	427	1 432
5 Kluwih	1 922	1 002	3 011
6 Pesalakan	1 002	491	1 566
7 Pucanggading	775	411	1 261
8 Sidayu	911	491	1 529
9 Simpar	787	567	1 399
10 Tambahrejo	1 482	862	2 448
11 Tombo	1 081	460	1 618
12 Toso	1 423	905	2 451
13 Tumbrep	1 636	953	2 763
14 Wonodadi	713	448	1 282
15 Wonokerto	1 696	934	2 735
16 Wonomerto	1 010	441	1 571
17 Wonosegoro	664	281	973
Jumlah	18 195	9 997	29 667

Pasangan Calon Gubernur/Wakil Gubernur :

I H. Ganjar Pranowo, S H, M IP dan H. Taj Yasin

II H. Sudirman Said dan Hj. Ida Fauziyah

Sumber : KPU Kabupaten Batang

Tabel 2.8. Jumlah Tempat Pemungutan Suara (TPS) dan Pemilih pada Pemilu 2019 Menurut Desa di Kecamatan Bandar

Desa	Jumlah TPS	Jumlah Pemilih		
		Laki-laki	Perempuan	Jumlah
(1)	(2)	(3)	(4)	(5)
1 Tombo	11	1 338	1 291	2 629
2 Wonomerto	12	1 730	1 595	3 325
3 Wonodadi	8	928	925	1 853
4 Pesalakan	10	1 221	1 285	2 506
5 Binangun	9	1 002	984	1 986
6 Sidayu	10	1 368	1 222	2 590
7 Toso	19	2 186	2 176	4 362
8 Kluwih	30	3 784	3 718	7 502
9 Wonokerto	19	2 423	2 399	4 822
10 Bandar	12	1 566	1 539	3 105
11 Tumbrep	21	2 633	2 525	5 158
12 Tambahrejo	18	2 274	2 269	4 543
13 Pucanggading	10	1 044	1 019	2 063
14 Candi	11	1 280	1 275	2 555
15 Wonosegoro	8	1 012	1 035	2 047
16 Simpar	11	1 292	1 316	2 608
17 Batiombo	6	754	771	1 525
Jumlah	225	27 835	27 344	55 179

Sumber : Komisi Pemilihan Umum Kabupaten Batang

Tabel 2.9. Rekapitulasi Hasil Penghitungan Perolehan Suara Calon Anggota Dewan Perwakilan Daerah (DPD) pada Pemilu 2019 Menurut Desa di Kecamatan Bandar

Desa	Jumlah Suara Sah	No. Urut Calon Anggota DPD			
		01	02	03	04
(1)	(2)	(3)	(4)	(5)	(6)
1 Tombo	1 095	148	27	78	93
2 Wonomerto	1 356	185	38	78	87
3 Wonodadi	879	160	44	62	77
4 Pesalakan	1 291	138	27	94	135
5 Binangun	1 098	145	24	64	94
6 Sidayu	1 294	170	15	109	160
7 Toso	2 139	284	59	157	236
8 Kluwih	3 930	700	123	344	329
9 Wonokerto	2 571	309	68	255	320
10 Bandar	1 688	130	29	173	224
11 Tumbrep	2 488	317	51	194	262
12 Tambahrejo	2 148	284	46	166	224
13 Pucanggading	1 102	124	14	88	68
14 Candi	1 426	238	38	92	105
15 Wonosegoro	894	135	29	90	73
16 Simpar	1 314	153	20	83	120
17 Batiombo	653	88	15	53	80
Jumlah	27 366	3 708	667	2 180	2 687

Keterangan No. Urut Calon Anggota DPD :

01 Abdul Kholik, SH., M.Si.

03 Dr. H. Bambang Sadono, SH., MH.

02 Agus Mujayanto

04 Ir. H. Bambang Sutrisno, MM.

Tabel 2.9. Lanjutan

Desa	No. Urut Calon Anggota DPD				
	05	06	07	08	09
(1)	(7)	(8)	(9)	(10)	(11)
1 Tombo	46	47	92	151	43
2 Wonomerto	45	57	106	182	40
3 Wonodadi	48	49	86	123	37
4 Pesalakan	56	43	120	233	73
5 Binangun	52	38	85	147	49
6 Sidayu	51	49	99	162	67
7 Toso	109	98	183	268	86
8 Kluwih	166	194	319	708	184
9 Wonokerto	123	126	158	365	151
10 Bandar	62	128	99	225	97
11 Tumbrep	107	117	254	394	100
12 Tambahrejo	72	88	171	309	72
13 Pucanggading	27	52	115	182	65
14 Candi	38	42	119	202	50
15 Wonosegoro	45	43	53	146	49
16 Simpar	39	79	203	206	59
17 Batiombo	13	34	43	80	30
Jumlah	1 099	1 284	2 305	4 083	1 252

Keterangan No. Urut Calon Anggota DPD :

05 Budi Yuwono, SH.

06 Casytha A. Kathmandu, SE.

07 Dr. H. Darwito, SE., MM.

08 Denty Eka Widi Pratiwi, SE., MH.

09 G.K.R. Ayu Koes Indriyah

Tabel 2.9. Lanjutan

Desa	No. Urut Calon Anggota DPD				
	10	11	12	13	14
(1)	(12)	(13)	(14)	(15)	(16)
1 Tombo	23	19	7	165	34
2 Wonomerto	37	30	12	103	37
3 Wonodadi	18	18	4	55	35
4 Pesalakan	42	36	10	95	53
5 Binangun	29	32	5	169	24
6 Sidayu	24	60	13	63	34
7 Toso	49	69	27	73	77
8 Kluwih	102	157	42	107	103
9 Wonokerto	56	99	13	113	94
10 Bandar	29	53	10	96	58
11 Tumbrep	67	73	27	57	94
12 Tambahrejo	52	53	17	206	63
13 Pucanggading	37	32	8	127	33
14 Candi	30	54	14	104	45
15 Wonosegoro	19	22	9	49	23
16 Simpar	31	47	8	33	49
17 Batiombo	8	32	5	12	25
Jumlah	653	886	231	1 627	881

Keterangan No. Urut Calon Anggota DPD :

10 Isnan Ahmad Juhardani, S.P.

13 Kholison, SH.

11 Drs. H. Jamun, M.Pd.I

14 Drs. M. Abdul Rohim

12 Drs. Joko J. Prihatmoko, M.Si.

Tabel 2.9. Lanjutan

Desa	No. Urut Calon Anggota DPD					
	15	16	17	18	19	20
(1)	(17)	(18)	(19)	(20)	(21)	(22)
1 Tombo	13	14	79	3	1	12
2 Wonomerto	17	16	236	13	6	31
3 Wonodadi	12	3	27	8	3	10
4 Pesalakan	13	26	49	17	5	26
5 Binangun	9	8	97	10	4	13
6 Sidayu	19	20	98	28	40	13
7 Toso	41	36	219	16	10	42
8 Kluwih	33	37	177	50	9	46
9 Wonokerto	26	30	144	39	52	30
10 Bandar	28	18	95	48	67	19
11 Tumbrep	49	37	194	48	12	34
12 Tambahrejo	41	20	166	39	25	34
13 Pucanggading	13	10	66	19	4	18
14 Candi	19	24	175	13	5	19
15 Wonosegoro	12	9	57	17	2	12
16 Simpar	26	23	73	34	7	21
17 Batiombo	6	6	98	8	5	12
Jumlah	377	337	2 050	410	257	392

Keterangan No. Urut Calon Anggota DPD :

15 H. Muh Mahsun, S.IP.	18 Dr. KH. Muqoddam Cholil, MA.
16 Drs. H. Muhtar Lutfi, MM	19 H. Naibul Umam Eko Sakti, S.Ag., M.Si.
17 Mujiburrohman, S.S.	20 Solehin, S.Pd, MM.

Sumber : Komisi Pemilihan Umum Kabupaten Batang

Tabel 2.10. Rekapitulasi Hasil Penghitungan Perolehan Suara Calon Anggota Dewan Perwakilan Rakyat (DPR) pada Pemilu 2019 Menurut Desa di Kecamatan Bandar

Desa	Jumlah Suara Sah	No. Urut Partai			
		01	02	03	04
(1)	(2)	(3)	(4)	(5)	(6)
1 Tombo	1 665	351	224	252	472
2 Wonomerto	1 953	450	191	235	560
3 Wonodadi	1 315	203	360	159	315
4 Pesalakan	1 832	287	31	328	827
5 Binangun	1 470	411	102	267	458
6 Sidayu	1 845	294	122	658	426
7 Toso	2 871	434	130	430	916
8 Kluwih	4 849	1 029	438	1 707	906
9 Wonokerto	3 325	612	378	1 187	472
10 Bandar	2 199	343	220	312	643
11 Tumbrep	3 295	520	209	489	891
12 Tambahrejo	2 915	618	214	594	807
13 Pucanggading	1 454	216	109	171	656
14 Candi	1 828	576	104	314	371
15 Wonosegoro	1 266	336	73	337	298
16 Simpar	1 699	214	116	264	560
17 Batiombo	956	323	52	183	191
Jumlah	36 737	7 217	3 073	7 887	9 769

Keterangan No. Urut Partai:

01 Partai Kebangkitan Bangsa

02 Partai Gerakan Indonesia Raya

03 Partai Demokrasi Indonesia Perjuangan

04 Partai Golongan Karya

Tabel 2.10. Lanjutan

Desa	No. Urut Partai					
	05	06	07	08	09	10
(1)	(7)	(8)	(9)	(10)	(11)	(12)
1 Tombo	111	3	37	12	23	133
2 Wonomerto	61	1	26	52	20	169
3 Wonodadi	11	1	18	78	12	145
4 Pesalakan	39	2	19	16	17	28
5 Binangun	38	1	22	19	14	94
6 Sidayu	39	1	22	45	31	147
7 Toso	58	4	48	22	66	625
8 Kluwih	171	6	75	139	97	175
9 Wonokerto	75	6	40	99	138	216
10 Bandar	55	5	25	87	125	226
11 Tumbrep	206	8	51	44	65	637
12 Tambahrejo	61	4	35	178	41	276
13 Pucanggading	52	2	11	28	13	112
14 Candi	42	1	22	69	36	226
15 Wonosegoro	21	-	18	78	16	56
16 Simpar	23	3	30	240	14	149
17 Batiombo	17	-	14	60	10	31
Jumlah	1 080	48	513	1 266	738	3 445

Keterangan No. Urut Partai:

05 Partai Nasdem

08 Partai Keadilan Sejahtera

06 Partai Gerakan Perubahan Indonesia

09 Partai Persatuan Indonesia

07 Partai Berkarya

10 Partai Persatuan Pembangunan

Tabel 2.10. Lanjutan

Desa	No. Urut Partai					
	11	12	13	14	15	16
(1)	(13)	(14)	(15)	(16)	(17)	(18)
1 Tombo	3	9	3	26	3	3
2 Wonomerto	9	5	4	163	5	2
3 Wonodadi	-	5	-	7	-	1
4 Pesalakan	6	7	5	217	3	-
5 Binangun	5	3	4	32	-	-
6 Sidayu	9	30	7	14	-	-
7 Toso	16	10	6	97	7	2
8 Kluwih	16	12	27	33	10	8
9 Wonokerto	18	41	13	21	6	3
10 Bandar	29	57	3	66	3	-
11 Tumbrep	18	29	5	110	9	4
12 Tambahrejo	10	26	6	34	8	3
13 Pucanggading	3	41	1	34	4	1
14 Candi	10	5	2	46	4	-
15 Wonosegoro	3	4	12	12	2	-
16 Simpar	8	8	4	63	3	-
17 Batiombo	3	1	-	32	39	-
Jumlah	166	293	102	1 007	106	27

Keterangan No. Urut Partai:

11 Partai Solidaritas Indonesia	14 Partai Demokrat
12 Partai Amanat Nasional	15 Partai Bulan Bintang
13 Partai Hati Nurani Rakyat	16 Partai Keadilan dan Persatuan Indonesia

Sumber : Komisi Pemilihan Umum Kabupaten Batang

Tabel 2.11. Rekapitulasi Hasil Penghitungan Perolehan Suara Calon Anggota Dewan Perwakilan Rakyat Daerah (DPRD) Provinsi pada Pemilu 2019 Menurut Desa di Kecamatan Bandar

Desa	Jumlah Suara Sah	No. Urut Partai			
		01	02	03	04
(1)	(2)	(3)	(4)	(5)	(6)
1 Tombo	1 369	322	182	204	171
2 Wonomerto	1 635	397	166	197	260
3 Wonodadi	1 130	160	433	159	136
4 Pesalakan	1 559	251	65	288	566
5 Binangun	1 294	352	113	231	194
6 Sidayu	1 493	275	162	535	175
7 Toso	2 599	428	109	362	381
8 Kluwih	4 488	1 000	445	1 604	636
9 Wonokerto	2 900	585	290	1 122	255
10 Bandar	1 935	378	305	371	192
11 Tumbrep	2 918	455	201	476	565
12 Tambahrejo	2 554	556	240	577	387
13 Pucanggading	1 248	170	124	154	449
14 Candi	1 657	554	118	293	231
15 Wonosegoro	1 052	297	95	269	129
16 Simpar	1 547	256	169	202	366
17 Batiombo	840	278	53	174	105
Jumlah	32 218	6 714	3 270	7 218	5 198

Keterangan No. Urut Partai:

01 Partai Kebangkitan Bangsa

02 Partai Gerakan Indonesia Raya

03 Partai Demokrasi Indonesia Perjuangan

04 Partai Golongan Karya

Tabel 2.11. Lanjutan

Desa	No. Urut Partai					
	05	06	07	08	09	10
(1)	(7)	(8)	(9)	(10)	(11)	(12)
1 Tombo	164	6	23	12	19	200
2 Wonomerto	101	1	36	82	22	197
3 Wonodadi	40	2	9	45	8	127
4 Pesalakan	29	1	24	16	15	34
5 Binangun	138	1	30	31	4	121
6 Sidayu	22	1	11	52	34	178
7 Toso	279	2	65	30	37	763
8 Kluwih	181	8	118	146	64	174
9 Wonokerto	41	13	37	114	33	295
10 Bandar	156	9	24	82	30	260
11 Tumbrep	143	6	50	69	38	708
12 Tambahrejo	165	8	40	182	28	287
13 Pucanggading	142	3	20	27	7	117
14 Candi	24	2	24	79	21	262
15 Wonosegoro	54	2	15	69	8	80
16 Simpar	18	4	27	289	9	171
17 Batiombo	38	1	14	72	3	35
Jumlah	1 735	70	567	1 397	380	4 009

Keterangan No. Urut Partai:

05 Partai Nasdem

08 Partai Keadilan Sejahtera

06 Partai Gerakan Perubahan Indonesia

09 Partai Persatuan Indonesia

07 Partai Berkarya

10 Partai Persatuan Pembangunan

Tabel 2.11. Lanjutan

Desa	No. Urut Partai					
	11	12	13	14	15	16
(1)	(13)	(14)	(15)	(16)	(17)	(18)
1 Tombo	3	8	3	44	5	3
2 Wonomerto	5	3	2	159	7	-
3 Wonodadi	1	3	-	5	2	-
4 Pesalakan	1	13	-	253	2	1
5 Binangun	2	3	2	69	3	-
6 Sidayu	6	17	4	21	-	-
7 Toso	9	10	8	100	11	5
8 Kluwih	10	16	35	37	9	5
9 Wonokerto	22	45	10	34	1	3
10 Bandar	18	42	2	59	5	2
11 Tumbrep	11	21	4	162	6	3
12 Tambahrejo	6	31	3	39	2	3
13 Pucanggading	6	16	-	12	-	1
14 Candi	2	5	4	33	3	2
15 Wonosegoro	7	5	6	15	-	1
16 Simpar	4	6	-	21	5	-
17 Batiombo	1	4	2	19	40	1
Jumlah	114	248	85	1 082	101	30

Keterangan No. Urut Partai:

11 Partai Solidaritas Indonesia	14 Partai Demokrat
12 Partai Amanat Nasional	15 Partai Bulan Bintang
13 Partai Hati Nurani Rakyat	16 Partai Keadilan dan Persatuan Indonesia

Sumber : Komisi Pemilihan Umum Kabupaten Batang

Tabel 2.12. Rekapitulasi Hasil Penghitungan Perolehan Suara Calon Anggota Dewan Perwakilan Rakyat Daerah (DPRD) Kabupaten pada Pemilu 2019 Menurut Desa di Kecamatan Bandar

Desa	Jumlah Suara Sah	No. Urut Partai			
		01	02	03	04
(1)	(2)	(3)	(4)	(5)	(6)
1 Tombo	1 779	340	418	175	202
2 Wonomerto	2 053	357	323	227	335
3 Wonodadi	1 419	130	638	147	174
4 Pesalakan	1 969	146	70	352	1 040
5 Binangun	1 523	256	251	247	269
6 Sidayu	1 886	180	141	731	192
7 Toso	3 077	412	120	353	337
8 Kluwih	5 203	1 543	415	1 694	581
9 Wonokerto	3 689	373	239	1 935	215
10 Bandar	2 351	159	351	256	147
11 Tumbrep	3 567	362	238	392	609
12 Tambahrejo	3 160	467	315	674	560
13 Pucanggading	1 548	122	99	185	862
14 Candi	1 918	519	194	347	228
15 Wonosegoro	1 365	285	120	375	136
16 Simpar	1 830	215	188	155	511
17 Batiombo	1 014	287	60	124	138
Jumlah	39 351	6 153	4 180	8 369	6 536

Keterangan No. Urut Partai:

01 Partai Kebangkitan Bangsa

02 Partai Gerakan Indonesia Raya

03 Partai Demokrasi Indonesia Perjuangan

04 Partai Golongan Karya

Tabel 2.12. Lanjutan

Desa	No. Urut Partai					
	05	06	07	08	09	10
(1)	(7)	(8)	(9)	(10)	(11)	(12)
1 Tombo	252	-	18	6	6	294
2 Wonomerto	121	-	12	49	7	417
3 Wonodadi	14	-	5	44	1	257
4 Pesalakan	34	-	11	16	5	58
5 Binangun	84	-	9	32	3	279
6 Sidayu	13	-	2	54	5	489
7 Toso	64	-	17	22	7	1 600
8 Kluwih	281	-	52	138	35	348
9 Wonokerto	48	-	11	89	10	646
10 Bandar	63	-	3	61	7	1 243
11 Tumbrep	219	-	25	69	18	1 483
12 Tambahrejo	39	-	18	225	17	745
13 Pucanggading	53	-	10	30	1	180
14 Candi	26	-	18	102	11	414
15 Wonosegoro	40	-	7	107	6	171
16 Simpar	19	-	10	451	3	230
17 Batiombo	26	-	6	136	6	44
Jumlah	1 396	-	234	1 631	148	8 898

Keterangan No. Urut Partai:

05 Partai Nasdem

08 Partai Keadilan Sejahtera

06 Partai Gerakan Perubahan Indonesia

09 Partai Persatuan Indonesia

07 Partai Berkarya

10 Partai Persatuan Pembangunan

Tabel 2.12. Lanjutan

Desa	No. Urut Partai					
	11	12	13	14	15	16
(1)	(13)	(14)	(15)	(16)	(17)	(18)
1 Tombo	1	2	7	54	4	-
2 Wonomerto	2	3	6	190	4	-
3 Wonodadi	-	-	-	9	-	-
4 Pesalakan	2	4	1	229	1	-
5 Binangun	3	1	4	80	5	-
6 Sidayu	-	6	30	41	2	-
7 Toso	3	5	22	107	8	-
8 Kluwih	5	8	56	40	7	-
9 Wonokerto	6	10	83	23	1	-
10 Bandar	9	14	8	29	1	-
11 Tumbrep	4	8	12	120	8	-
12 Tambahrejo	2	11	21	61	5	-
13 Pucanggading	1	-	1	3	1	-
14 Candi	2	2	17	36	2	-
15 Wonosegoro	-	3	87	26	2	-
16 Simpar	2	6	9	29	2	-
17 Batiombo	1	2	1	11	172	-
Jumlah	43	85	365	1 088	225	-

Keterangan No. Urut Partai:

11 Partai Solidaritas Indonesia

14 Partai Demokrat

12 Partai Amanat Nasional

15 Partai Bulan Bintang

13 Partai Hati Nurani Rakyat

16 Partai Keadilan dan Persatuan Indonesia

Sumber : Komisi Pemilihan Umum Kabupaten Batang

Tabel 2.13. Rekapitulasi Hasil Penghitungan Perolehan Suara Pasangan Calon Presiden dan Wakil Presiden pada Pemilu 2019 Menurut Desa di Kecamatan Bandar

Desa	Jumlah Suara Sah	No. Urut Pasangan Calon Presiden dan Wakil Presiden	
		01	02
(1)	(2)	(3)	(4)
1 Tombo	1 989	1 639	350
2 Wonomerto	2 223	1 969	254
3 Wonodadi	1 443	1 201	242
4 Pesalakan	2 013	1 740	273
5 Binangun	1 609	1 464	145
6 Sidayu	2 094	1 694	400
7 Toso	3 104	2 710	394
8 Kluwih	5 498	4 948	550
9 Wonokerto	3 842	3 158	684
10 Bandar	2 463	1 704	759
11 Tumbrep	3 721	3 015	706
12 Tambahrejo	3 423	2 798	625
13 Pucanggading	1 642	1 363	279
14 Candi	2 055	1 924	131
15 Wonosegoro	1 492	1 297	195
16 Simpar	1 915	1 479	436
17 Batiombo	1 095	941	154
Jumlah	41 621	35 044	6 577

Keterangan No. Urut Pasangan Calon Presiden dan Wakil Presiden:

01 Ir. H. Joko Widodo - Prof. Dr. (H.C) KH. Ma'ruf Amin

02 H. Prabowo Subianto - H. Sandiaga Salahuddin Uno

Sumber : Komisi Pemilihan Umum Kabupaten Batang

BAB 3



KEPENDUDUKAN

Kecamatan Dalam Angka 2021

BAB III KEPENDUDUKAN

Berdasarkan hasil pendataan Sensus Penduduk 2020, jumlah penduduk Kecamatan Bandar tahun 2020 mencapai 71.691 jiwa yang terdiri dari 36.411 laki-laki dan 35.280 perempuan. Rasio jenis kelamin penduduk Kecamatan Bandar sebesar 103,21 menggambarkan bahwa jumlah penduduk laki-laki lebih banyak daripada jumlah penduduk perempuan. Desa Kluwih mempunyai penduduk 9.455 jiwa terbanyak dibandingkan desa yang lainnya, sedangkan Desa Batiombo mempunyai penduduk paling sedikit yaitu 2.008 jiwa.

Kepadatan penduduk menunjukkan jumlah rata-rata penduduk pada setiap km². Peningkatan jumlah penduduk memberi dampak semakin padatnya penduduk di suatu wilayah. Kepadatan penduduk Kecamatan Bandar pada tahun 2020 mencapai 978 jiwa/ km². Wilayah terpadat ada di Desa Bandar yaitu 2.279 jiwa/km² sedangkan wilayah dengan kepadatan penduduk terendah berada di Desa Tombo yaitu 234 jiwa/ km².

Rasio ketergantungan adalah angka yang menyatakan perbandingan antara banyaknya penduduk usia non produktif dengan banyaknya penduduk usia produktif. Semakin tinggi persentase menunjukkan semakin tingginya beban yang harus ditanggung penduduk yang produktif untuk membiayai hidup penduduk yang tidak produktif. Kecamatan Bandar mempunyai angka rasio ketergantungan sebesar 42,23 persen.

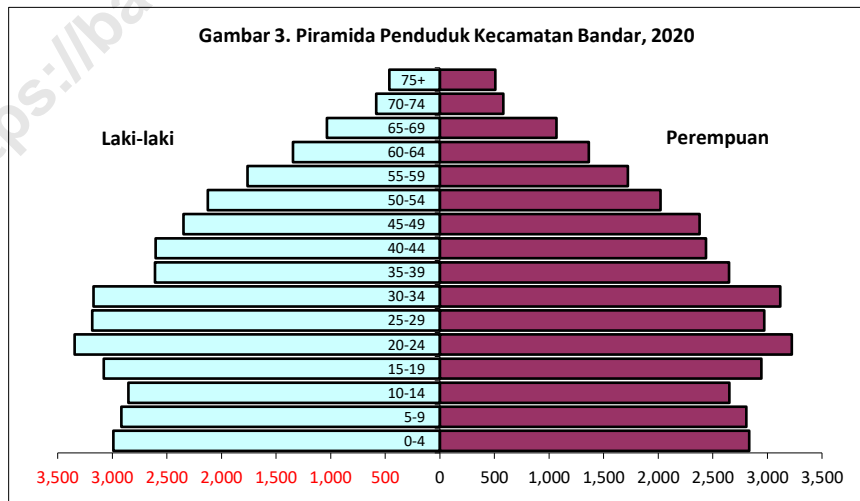

Tabel 3.1. Jumlah Penduduk Menurut Jenis Kelamin dan Kelompok Umur di Kecamatan Bandar, 2020

Kelompok Umur	Laki-laki	Perempuan	Jumlah
(1)	(2)	(3)	(4)
0 - 4	2 990	2 834	5 824
5 - 9	2 917	2 806	5 723
10 - 14	2 852	2 651	5 503
15 - 19	3 078	2 946	6 024
20 - 24	3 345	3 223	6 568
25 - 29	3 183	2 972	6 155
30 - 34	3 172	3 117	6 289
35 - 39	2 610	2 649	5 259
40 - 44	2 603	2 439	5 042
45 - 49	2 349	2 380	4 729
50 - 54	2 125	2 022	4 147
55 - 59	1 761	1 721	3 482
60 - 64	1 345	1 364	2 709
65 - 69	1 035	1 067	2 102
70 - 74	583	581	1 164
75 +	463	508	971
Jumlah	36 411	35 280	71 691

Sumber : BPS, Sensus Penduduk 2020

Tabel 3.2. Jumlah Penduduk Per Jenis Kelamin, Persentase dan Rasio Jenis Kelamin Menurut Desa di Kecamatan Bandar, 2020

Desa	Jenis Kelamin			Persentase	Rasio Jenis Kelamin
	Laki-laki	Perempuan	Jumlah		
(1)	(2)	(3)	(4)	(5)	(6)
1 Tombo	1 741	1 691	3 432	4,79	102,96
2 Wonomerto	2 233	2 116	4 349	6,07	105,53
3 Tumbrep	3 364	3 200	6 564	9,16	105,13
4 Toso	2 756	2 711	5 467	7,63	101,66
5 Sidayu	1 748	1 634	3 382	4,72	106,98
6 Binangun	1 374	1 317	2 691	3,75	104,33
7 Wonodadi	1 305	1 233	2 538	3,54	105,84
8 Pesalakan	1 697	1 710	3 407	4,75	99,24
9 Tambahrejo	2 875	2 790	5 665	7,90	103,05
10 Bandar	1 922	1 917	3 839	5,35	100,26
11 Wonokerto	3 335	3 282	6 617	9,23	101,61
12 Candi	1 765	1 729	3 494	4,87	102,08
13 Pucanggading	1 389	1 365	2 754	3,84	101,76
14 Simpar	1 695	1 679	3 374	4,71	100,95
15 Batiombo	1 002	1 006	2 008	2,80	99,60
16 Wonosegoro	1 362	1 293	2 655	3,70	105,34
17 Kluwih	4 848	4 607	9 455	13,19	105,23
Jumlah	36 411	35 280	71 691	100,00	103,21

Sumber : BPS, Sensus Penduduk 2020

Tabel 3.3. Jumlah Penduduk, Luas Wilayah dan Kepadatan Penduduk Menurut Desa di Kecamatan Bandar, 2020

Desa	Jumlah Penduduk (Jiwa)	Luas Wilayah (Km ²)	Kepadatan Penduduk (Jiwa/Km ²)
(1)	(2)	(3)	(4)
1 Tombo	3 432	14,67	234
2 Wonomerto	4 349	4,50	967
3 Tumbrep	6 564	7,66	857
4 Toso	5 467	4,47	1 224
5 Sidayu	3 382	1,88	1 800
6 Binangun	2 691	2,36	1 140
7 Wonodadi	2 538	1,91	1 329
8 Pesalakan	3 407	5,44	626
9 Tambahrejo	5 665	3,96	1 431
10 Bandar	3 839	1,68	2 279
11 Wonokerto	6 617	3,35	1 973
12 Candi	3 494	2,51	1 392
13 Pucanggading	2 754	2,19	1 255
14 Simpar	3 374	2,71	1 245
15 Batiombo	2 008	2,06	975
16 Wonosegoro	2 655	3,29	806
17 Kluwih	9 455	8,68	1 089
Jumlah	71 691	73,33	978

Sumber : BPS, Sensus Penduduk 2020

Tabel 3.4. Jumlah Penduduk Per Kelompok Umur dan Rasio Angka Ketergantungan Menurut Desa di Kecamatan Bandar, 2020

Desa	Kelompok Umur			Rasio Angka Ketergantungan
	0-14	15-64	65+	
(1)	(2)	(3)	(4)	(5)
1 Tombo	836	2 422	174	41,70
2 Wonomerto	1 059	3 084	206	41,02
3 Tumbrep	1 537	4 656	371	40,98
4 Toso	1 278	3 788	401	44,32
5 Sidayu	845	2 326	211	45,40
6 Binangun	661	1 876	154	43,44
7 Wonodadi	623	1 747	168	45,28
8 Pesalakan	836	2 343	228	45,41
9 Tambahrejo	1 309	4 015	341	41,10
10 Bandar	848	2 725	266	40,88
11 Wonokerto	1 658	4 626	333	43,04
12 Candi	872	2 422	200	44,26
13 Pucanggading	655	1 937	162	42,18
14 Simpar	796	2 364	214	42,72
15 Batiombo	504	1 382	122	45,30
16 Wonosegoro	606	1 908	141	39,15
17 Kluwih	2 127	6 783	545	39,39
Jumlah	17 050	50 404	4 237	42,23

Sumber : BPS, Sensus Penduduk 2020

BAB 4



SOSIAL

Kecamatan Dalam Angka 2021

<https://batangkab.bps.go.id>

BAB IV SOSIAL

Kualitas kesejahteraan penduduk dapat tercapai salah satunya dengan terpenuhinya kebutuhan sarana prasarana pendidikan, kesehatan dan sosial lainnya. Pendidikan formal yang ada di Kecamatan Bandar dikelola oleh Kementerian Agama dan Dinas Pendidikan dan Kebudayaan. Jumlah sekolah pada tahun pelajaran 2020/2021 di Kecamatan Bandar yaitu TK/RA 31, SD/MI 48, SMP/MTs 10 dan SMA/SMK/MA 5 sekolah.

Mayoritas penduduk di Kecamatan Bandar merupakan penduduk yang beragama Islam. Berdasarkan hasil pendataan potensi desa, terdapat tempat ibadah berupa masjid 82 dan mushola sebanyak 349. Selama tahun 2020, KUA telah mencatatkan pernikahan sebanyak 600 dan pada tahun ini tidak ada pemberangkatan jemaah haji yang disebabkan karena adanya pandemi covid-19.

Untuk mendukung pelayanan kesehatan terhadap masyarakat, pemerintah telah menyediakan sarana kesehatan yaitu 1 puskesmas rawat inap, 1 puskesmas tanpa rawat inap, dengan 6 dokter umum, 1 dokter gigi, 28 perawat dan 56 bidan. Pada tahun 2020, jumlah kasus covid-19 yang terdata mencapai 87 orang dengan mayoritas pada kelompok umur 19-30 tahun.

Program Keluarga Berencana merupakan salah satu upaya pemerintah dalam pengendalian jumlah penduduk. Menurut Undang-undang RI Nomor 52 Tahun 2009, Keluarga Berencana adalah upaya mengatur kelahiran anak, jarak dan usia ideal melahirkan, mengatur kehamilan melalui promosi, perlindungan dan bantuan sesuai hak reproduksi untuk mewujudkan keluarga yang berkualitas. Pada tahun 2020, jumlah peserta KB baru yang dilayani mencapai 1.325 orang dengan metode kontrasepsi mayoritas digunakan berupa suntikan. Sedangkan jumlah peserta KB aktif sebanyak 11.227 orang atau 74,40 persen dari jumlah pasangan usia subur yang ada.

Dalam rangka program pengentasan kemiskinan masyarakat, pemerintah pusat melalui Kementerian Sosial telah menyalurkan berbagai program bantuan sosial. Berdasarkan data terpadu kesejahteraan sosial, pada tahun 2020 telah disalurkan bantuan antara lain melalui Program Keluarga Harapan 3.471 rumah tangga, KIS/PBI/BPJS ditanggung oleh APBN 37.837

jiwa, Kartu Indonesia Pintar 3.154 rumah tangga dan Bantuan Sosial Pangan 7.839 rumah tangga.

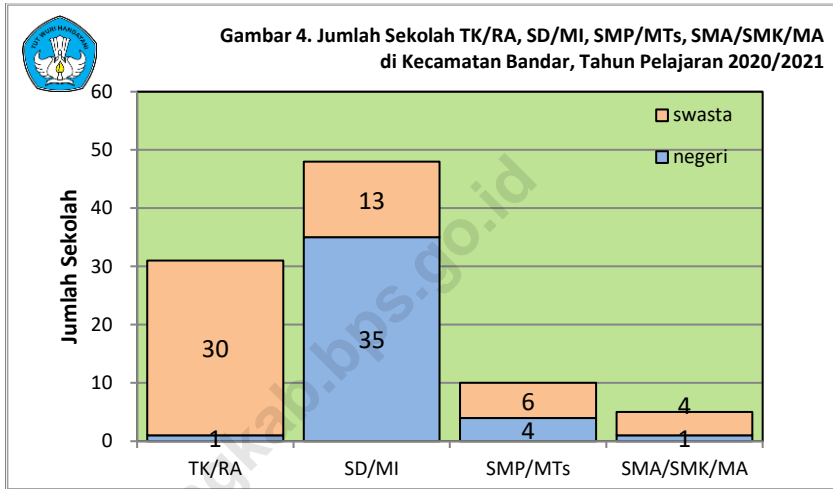

Tabel 4.1. Jumlah Sekolah, Guru dan Murid Raudhatul Athfal Menurut Desa di Kecamatan Bandar Tahun Pelajaran 2020/2021

Desa	Sekolah		Guru		Murid	
	Negeri	Swasta	PNS	Non PNS	Laki-laki	Perempuan
(1)	(2)	(3)	(4)	(5)	(6)	(7)
1 Tombo	-	-	-	-	-	-
2 Wonomerto	-	1	-	4	32	45
3 Tumbrep	-	2	-	5	39	26
4 Toso	-	2	-	5	27	32
5 Sidayu	-	-	-	-	-	-
6 Binangun	-	-	-	-	-	-
7 Wonodadi	-	-	-	-	-	-
8 Pesalakan	-	-	-	-	-	-
9 Tambahrejo	-	1	-	3	15	13
10 Bandar	-	1	1	3	31	35
11 Wonokerto	-	1	-	3	15	19
12 Candi	-	1	-	3	23	23
13 Pucanggading	-	1	-	3	29	17
14 Simpar	-	2	-	7	54	43
15 Batiombo	-	-	-	-	-	-
16 Wonosegoro	-	-	-	-	-	-
17 Kluwih	-	1	-	5	35	46
Jumlah	-	13	1	41	300	299

Sumber : Kementerian Agama Kabupaten Batang

Tabel 4.2. Jumlah Sekolah, Guru dan Murid Madrasah Ibtidaiyah Menurut Desa di Kecamatan Bandar Tahun Pelajaran 2020/2021

Desa	Sekolah		Guru		Murid	
	Negeri	Swasta	PNS	Non PNS	Laki-laki	Perempuan
(1)	(2)	(3)	(4)	(5)	(6)	(7)
1 Tombo	-	-	-	-	-	-
2 Wonomerto	-	1	3	5	78	89
3 Tumbrep	-	2	5	9	150	120
4 Toso	-	1	4	3	97	90
5 Sidayu	-	2	1	14	101	78
6 Binangun	-	-	-	-	-	-
7 Wonodadi	-	-	-	-	-	-
8 Pesalakan	-	-	-	-	-	-
9 Tambahrejo	-	1	1	6	25	34
10 Bandar	-	1	4	4	94	95
11 Wonokerto	1	-	16	2	213	219
12 Candi	-	1	4	6	109	106
13 Pucanggading	-	1	4	5	67	65
14 Simpar	-	1	4	5	115	88
15 Batiombo	-	-	-	-	-	-
16 Wonosegoro	-	-	-	-	-	-
17 Kluwih	-	2	5	10	189	159
Jumlah	1	13	51	69	1 238	1 143

Sumber : Kementerian Agama Kabupaten Batang

Tabel 4.3. Jumlah Sekolah, Guru dan Murid Madrasah Tsanawiyah Menurut Desa di Kecamatan Bandar Tahun Pelajaran 2020/2021

Desa	Sekolah		Guru		Murid	
	Negeri	Swasta	PNS	Non PNS	Laki-laki	Perempuan
(1)	(2)	(3)	(4)	(5)	(6)	(7)
1 Tombo	-	1	4	9	114	120
2 Wonomerto	-	1	2	10	83	63
3 Tumbrep	-	-	-	9	30	22
4 Toso	-	-	-	-	-	-
5 Sidayu	-	-	-	-	-	-
6 Binangun	-	-	-	-	-	-
7 Wonodadi	-	-	-	-	-	-
8 Pesalakan	-	1	1	7	55	28
9 Tambahrejo	-	-	-	-	-	-
10 Bandar	-	1	-	-	-	-
11 Wonokerto	-	1	2	13	189	168
12 Candi	-	-	-	-	-	-
13 Pucanggading	-	-	-	-	-	-
14 Simpar	-	-	-	-	-	-
15 Batiombo	-	-	-	-	-	-
16 Wonosegoro	-	-	-	-	-	-
17 Kluwih	-	-	-	-	-	-
Jumlah	-	5	9	48	471	401

Sumber : Kementerian Agama Kabupaten Batang

Tabel 4.4. Jumlah Sekolah, Guru dan Murid Madrasah Aliyah Menurut Desa di Kecamatan Bandar Tahun Pelajaran 2020/2021

Desa	Sekolah		Guru		Murid	
	Negeri	Swasta	PNS	Non PNS	Laki-laki	Perempuan
(1)	(2)	(3)	(4)	(5)	(6)	(7)
1 Tombo	-	-	-	-	-	-
2 Wonomerto	-	-	-	-	-	-
3 Tumbrep	-	-	-	-	-	-
4 Toso	-	-	-	-	-	-
5 Sidayu	-	-	-	-	-	-
6 Binangun	-	-	-	-	-	-
7 Wonodadi	-	-	-	-	-	-
8 Pesalakan	-	-	-	-	-	-
9 Tambahrejo	-	-	-	-	-	-
10 Bandar	-	-	-	-	-	-
11 Wonokerto	-	1	1	10	29	32
12 Candi	-	-	-	-	-	-
13 Pucanggading	-	-	-	-	-	-
14 Simpar	-	-	-	-	-	-
15 Batiombo	-	-	-	-	-	-
16 Wonosegoro	-	-	-	-	-	-
17 Kluwih	-	-	-	-	-	-
Jumlah	-	1	1	10	29	32

Sumber : Kementerian Agama Kabupaten Batang

Tabel 4.5. Jumlah Sekolah, Guru dan Murid Taman Kanak-Kanak Menurut Desa di Kecamatan Bandar Tahun Pelajaran 2020/2021

Desa	Sekolah		Guru		Murid	
	Negeri	Swasta	PNS	Non PNS	Laki-laki	Perempuan
(1)	(2)	(3)	(4)	(5)	(6)	(7)
1 Tombo	-	2	-	4	62	55
2 Wonomerto	-	-	-	-	-	-
3 Tumbrep	-	1	-	1	9	6
4 Toso	-	1	-	2	25	27
5 Sidayu	-	1	-	4	28	22
6 Binangun	-	-	-	-	-	-
7 Wonodadi	-	1	-	3	34	25
8 Pesalakan	-	1	-	2	21	19
9 Tambahrejo	-	1	-	4	35	53
10 Bandar	1	1	6	7	76	64
11 Wonokerto	-	2	-	4	45	43
12 Candi	-	1	-	4	43	21
13 Pucanggading	-	1	-	2	8	28
14 Simpar	-	-	-	-	-	-
15 Batiombo	-	-	-	-	-	-
16 Wonosegoro	-	1	-	4	29	26
17 Kluwih	-	3	-	6	76	75
Jumlah	1	17	6	47	491	464

Sumber : Dinas Pendidikan dan Kebudayaan Kabupaten Batang

Tabel 4.6. Jumlah Sekolah, Guru dan Murid Sekolah Dasar Menurut Desa di Kecamatan Bandar Tahun Pelajaran 2020/2021

Desa	Sekolah		Guru		Murid	
	Negeri	Swasta	PNS	Non PNS	Laki-laki	Perempuan
(1)	(2)	(3)	(4)	(5)	(6)	(7)
1 Tombo	2	-	11	7	189	175
2 Wonomerto	3	-	9	10	150	115
3 Tumbrep	2	-	9	6	167	140
4 Toso	2	-	11	6	149	182
5 Sidayu	1	-	4	2	52	61
6 Binangun	2	-	8	8	85	81
7 Wonodadi	2	-	10	6	131	121
8 Pesalakan	3	-	12	12	250	208
9 Tambahrejo	3	-	15	9	217	199
10 Bandar	3	-	14	9	195	203
11 Wonokerto	1	-	5	5	106	117
12 Candi	1	-	4	2	78	60
13 Pucanggading	1	-	6	2	88	80
14 Simpar	1	-	4	4	75	58
15 Batiombo	2	-	8	7	77	75
16 Wonosegoro	2	-	8	7	140	106
17 Kluwih	3	-	13	9	260	247
Jumlah	34	-	151	111	2 409	2 228

Sumber : Dinas Pendidikan dan Kebudayaan Kabupaten Batang

Tabel 4.7. Jumlah Sekolah, Guru dan Murid Sekolah Menengah Pertama Menurut Desa di Kecamatan Bandar Tahun Pelajaran 2020/2021

Desa	Sekolah		Guru		Murid	
	Negeri	Swasta	PNS	Non PNS	Laki-laki	Perempuan
(1)	(2)	(3)	(4)	(5)	(6)	(7)
1 Tombo	-	-	-	-	-	-
2 Wonomerto	-	-	-	-	-	-
3 Tumbrep	-	-	-	-	-	-
4 Toso	1	-	13	6	192	179
5 Sidayu	-	-	-	-	-	-
6 Binangun	1	-	12	6	154	139
7 Wonodadi	-	-	-	-	-	-
8 Pesalakan	-	-	-	-	-	-
9 Tambahrejo	-	-	-	-	-	-
10 Bandar	1	-	20	13	296	334
11 Wonokerto	-	-	-	-	-	-
12 Candi	-	-	-	-	-	-
13 Pucanggading	-	-	-	-	-	-
14 Simpar	1	-	15	4	168	160
15 Batiombo	-	-	-	-	-	-
16 Wonosegoro	-	1	-	9	114	98
17 Kluwih	-	-	-	-	-	-
Jumlah	4	1	60	38	924	910

Sumber : Dinas Pendidikan dan Kebudayaan Kabupaten Batang

Tabel 4.8. Jumlah Sekolah, Guru dan Murid Sekolah Menengah Atas Menurut Desa di Kecamatan Bandar Tahun Pelajaran 2020/2021

Desa	Sekolah		Guru		Murid	
	Negeri	Swasta	PNS	Non PNS	Laki-laki	Perempuan
(1)	(2)	(3)	(4)	(5)	(6)	(7)
1 Tombo	-	-	-	-	-	-
2 Wonomerto	-	-	-	-	-	-
3 Tumbrep	1	-	52	13	261	550
4 Toso	-	-	-	-	-	-
5 Sidayu	-	-	-	-	-	-
6 Binangun	-	-	-	-	-	-
7 Wonodadi	-	-	-	-	-	-
8 Pesalakan	-	-	-	-	-	-
9 Tambahrejo	-	-	-	-	-	-
10 Bandar	-	-	-	-	-	-
11 Wonokerto	-	-	-	-	-	-
12 Candi	-	-	-	-	-	-
13 Pucanggading	-	-	-	-	-	-
14 Simpar	-	-	-	-	-	-
15 Batiombo	-	-	-	-	-	-
16 Wonosegoro	-	-	-	-	-	-
17 Kluwih	-	-	-	-	-	-
Jumlah	1	-	52	13	261	550

Sumber : Dinas Pendidikan dan Kebudayaan Kabupaten Batang

Tabel 4.9. Jumlah Sekolah, Guru dan Murid Sekolah Menengah Kejuruan Menurut Desa di Kecamatan Bandar Tahun Pelajaran 2020/2021

Desa	Sekolah		Guru		Murid	
	Negeri	Swasta	PNS	Non PNS	Laki-laki	Perempuan
(1)	(2)	(3)	(4)	(5)	(6)	(7)
1 Tombo	-	-	-	-	-	-
2 Wonomerto	-	-	-	-	-	-
3 Tumbrep	-	-	-	-	-	-
4 Toso	-	-	-	-	-	-
5 Sidayu	-	1	-	43	739	410
6 Binangun	-	-	-	-	-	-
7 Wonodadi	-	-	-	-	-	-
8 Pesalakan	-	1	-	9	40	26
9 Tambahrejo	-	-	-	-	-	-
10 Bandar	-	-	-	-	-	-
11 Wonokerto	-	-	-	-	-	-
12 Candi	-	-	-	-	-	-
13 Pucanggading	-	-	-	-	-	-
14 Simpar	-	-	-	-	-	-
15 Batiombo	-	-	-	-	-	-
16 Wonosegoro	-	1	-	14	56	69
17 Kluwih	-	-	-	-	-	-
Jumlah	-	3	-	66	835	505

Sumber : Dinas Pendidikan dan Kebudayaan Kabupaten Batang

Tabel 4.10. Jumlah Tempat Ibadah Menurut Desa di Kecamatan Bandar, 2020

Desa	Masjid	Musholla	Gereja Kristen	Gereja Katolik	Pura	Wihara
(1)	(2)	(3)	(4)	(5)	(6)	(7)
1 Tombo	4	16	-	-	-	-
2 Wonomerto	7	25	-	-	-	-
3 Tumbrep	9	32	-	-	-	-
4 Toso	6	40	-	-	-	-
5 Sidayu	6	17	-	-	-	-
6 Binangun	4	11	-	-	-	-
7 Wonodadi	3	14	-	-	-	-
8 Pesalakan	4	13	-	-	-	-
9 Tambahrejo	8	19	-	-	-	-
10 Bandar	4	19	2	1	-	-
11 Wonokerto	3	27	-	-	-	-
12 Candi	2	19	-	-	-	-
13 Pucanggading	4	13	-	-	-	-
14 Simpar	4	16	-	-	-	-
15 Batiombo	4	10	-	-	-	-
16 Wonosegoro	2	13	-	-	-	-
17 Kluwih	8	45	-	-	-	-
Jumlah	82	349	2	1	-	-

Sumber : BPS, Pendataan Potensi Desa

Tabel 4.11. Banyaknya Nikah Menurut Bulan di Kecamatan Bandar, 2018-2020

	Bulan	Tahun		
		2018	2019	2020
	(1)	(2)	(3)	(4)
1	Januari	86	41	40
2	Pebruari	36	43	79
3	Maret	67	61	39
4	April	78	61	41
5	Mei	23	12	4
6	Juni	67	105	49
7	Juli	70	36	37
8	Agustus	97	180	91
9	September	55	4	14
10	Oktober	24	23	32
11	Nopember	49	50	86
12	Desember	120	91	88
	Jumlah	772	707	600

Sumber : Kementerian Agama Kabupaten Batang

Tabel 4.12. Banyaknya Nikah Menurut Lokasi Nikah dan Desa di Kecamatan Bandar, 2020

	Desa	Lokasi Nikah		Jumlah	
		Di Kantor	Luar Kantor		
	(1)	(2)	(3)	(4)	
1	Tombo	-	30	30	
2	Wonomerto	3	32	35	
3	Tumbrep	12	39	51	
4	Toso	4	37	41	
5	Sidayu	2	15	17	
6	Binangun	1	17	18	
7	Wonodadi	2	19	21	
8	Pesalakan	2	33	35	
9	Tambahrejo	5	44	49	
10	Bandar	5	24	29	
11	Wonokerto	3	63	66	
12	Candi	5	30	35	
13	Pucanggading	3	24	27	
14	Simpar	3	22	25	
15	Batiombo	1	24	25	
16	Wonosegoro	1	21	22	
17	Kluwih	13	61	74	
	Jumlah	2020	65	535	600
		2019	106	601	707
		2018	110	662	772

Sumber : Kementerian Agama Kabupaten Batang

Tabel 4.13. Banyaknya Jemaah Haji Menurut Jenis Kelamin dan Desa di Kecamatan Bandar, 2020

Desa	Jenis Kelamin		Jumlah
	Laki-laki	Perempuan	
(1)	(2)	(3)	(4)
1 Tombo	-	-	-
2 Wonomerto	-	-	-
3 Tumbrep	-	-	-
4 Toso	-	-	-
5 Sidayu	-	-	-
6 Binangun	-	-	-
7 Wonodadi	-	-	-
8 Pesalakan	-	-	-
9 Tambahrejo	-	-	-
10 Bandar	-	-	-
11 Wonokerto	-	-	-
12 Candi	-	-	-
13 Pucanggading	-	-	-
14 Simpar	-	-	-
15 Batiombo	-	-	-
16 Wonosegoro	-	-	-
17 Kluwih	-	-	-
Jumlah	2020	-	-
	2019	43	55
	2018	26	30

Keterangan : tahun 2020 tidak ada pemberangkatan haji karena pandemi covid-19
 Sumber : Kementerian Agama Kabupaten Batang

Tabel 4.14. Banyaknya Sarana Kesehatan Menurut Jenis Sarana Kesehatan dan Desa di Kecamatan Bandar, 2020

Desa	RS	RSB	Poliklinik/ BP	Puskesmas Rawat Inap	Puskesmas Tanpa Rawat Inap	Apotek
(1)	(2)	(3)	(4)	(5)	(6)	(7)
1. Tombo	-	-	-	-	-	-
2. Wonomerto	-	-	-	-	-	-
3. Tumbrep	-	-	-	-	-	-
4. Toso	-	-	-	-	-	-
5. Sidayu	-	-	-	-	-	-
6. Binangun	-	-	-	-	-	-
7. Wonodadi	-	-	-	-	-	-
8. Pesalakan	-	-	-	-	-	-
9. Tambahrejo	-	-	-	-	-	-
10. Bandar	-	-	-	-	-	2
11. Wonokerto	-	-	-	1	-	-
12. Candi	-	-	-	-	-	-
13. Pucanggading	-	-	-	-	-	-
14. Simpar	-	-	-	-	1	-
15. Batiombo	-	-	-	-	-	-
16. Wonosegoro	-	-	-	-	-	-
17. Kluwih	-	-	-	-	-	-
Jumlah	-	-	-	1	1	2

Sumber : BPS, Pendataan Potensi Desa

Tabel 4.15. Banyaknya Warga Penderita Gizi Buruk Menurut Desa di Kecamatan Bandar, 2017-2019

Desa	2017	2018	2019
(1)	(2)	(3)	(4)
1. Tombo	-	-	-
2. Wonomerto	-	-	-
3. Tumbrep	-	-	-
4. Toso	-	-	-
5. Sidayu	-	-	1
6. Binangun	-	-	-
7. Wonodadi	-	-	-
8. Pesalakan	-	-	-
9. Tambahrejo	-	-	-
10. Bandar	-	-	-
11. Wonokerto	-	-	-
12. Candi	-	-	-
13. Pucanggading	-	-	-
14. Simpar	-	-	-
15. Batiombo	1	-	-
16. Wonosegoro	-	-	-
17. Kluwih	2	-	-
Jumlah	3	-	1

Sumber : BPS, Pendataan Potensi Desa

Tabel 4.16. Jumlah Tenaga Medis dan Non Medis Menurut Jenis Kelamin di Puskesmas Bandar I, 2020

Rincian	Laki-laki	Perempuan	Jumlah
(1)	(2)	(3)	(4)
Jumlah Tenaga Medis			
- Dokter Spesialis	-	-	-
- Dokter Umum	2	2	4
- Dokter Gigi	-	1	1
- Dokter Gigi Spesialis	-	-	-
Jumlah Tenaga Keperawatan dan Kebidanan			
- Perawat	11	12	23
- Bidan	-	35	35
Jumlah Tenaga KM, Kesehatan Lingkungan dan Gizi			
- Kesehatan Masyarakat	1	1	2
- Kesehatan Lingkungan	-	1	1
- Gizi	-	2	2
Jumlah Tenaga TB, Keterampilan Fisik dan Keteknisian Medis			
- Ahli Laboratorium Medik	-	2	2
- Tenaga Teknik Biomedika Lainnya	-	-	-
- Keterampilan Fisik	-	-	-
- Keteknisian Medis	1	1	2
Jumlah Tenaga Kefarmasian			
- Tenaga Teknis Kefarmasian	1	-	1
- Apoteker	-	1	1
Jumlah Tenaga Penunjang/Pendukung Kesehatan			
- Pejabat Struktural	-	-	-
- Tenaga Dukungan Manajemen	14	6	20

Sumber : Dinas Kesehatan Kabupaten Batang

Tabel 4.17. Jumlah Tenaga Medis dan Non Medis Menurut Jenis Kelamin di Puskesmas Bandar II, 2020

Rincian	Laki-laki	Perempuan	Jumlah
(1)	(2)	(3)	(4)
Jumlah Tenaga Medis			
- Dokter Spesialis	-	-	-
- Dokter Umum	1	1	2
- Dokter Gigi	-	-	-
- Dokter Gigi Spesialis	-	-	-
Jumlah Tenaga Keperawatan dan Kebidanan			
- Perawat	2	3	5
- Bidan	-	21	21
Jumlah Tenaga KM, Kesehatan Lingkungan dan Gizi			
- Kesehatan Masyarakat	-	1	1
- Kesehatan Lingkungan	-	1	1
- Gizi	-	1	1
Jumlah Tenaga TB, Keterampilan Fisik dan Keteknisian Medis			
- Ahli Laboratorium Medik	-	1	1
- Tenaga Teknik Biomedika Lainnya	-	-	-
- Keterampilan Fisik	-	-	-
- Keteknisian Medis	-	1	1
Jumlah Tenaga Kefarmasian			
- Tenaga Teknis Kefarmasian	-	1	1
- Apoteker	-	-	-
Jumlah Tenaga Penunjang/Pendukung Kesehatan			
- Pejabat Struktural	-	1	1
- Tenaga Dukungan Manajemen	6	2	8

Sumber : Dinas Kesehatan Kabupaten Batang

Tabel 4.18. Jumlah Pengunjung Puskesmas Menurut Jenis Kelamin dan Kunjungan di Kecamatan Bandar, 2020

Rincian	Laki-laki	Perempuan	Jumlah
(1)	(2)	(3)	(4)
Puskesmas Bandar I			
- Kunjungan Rawat Jalan	8 362	17 126	25 488
- Kunjungan Rawat Inap	791	927	1 718
- Kunjungan Gangguan Jiwa	38	27	65
Puskesmas Bandar II			
- Kunjungan Rawat Jalan	5 446	10 920	16 366
- Kunjungan Rawat Inap			
- Kunjungan Gangguan Jiwa	24	28	52

Sumber : Dinas Kesehatan Kabupaten Batang

Tabel 4.19. Jumlah Kasus Covid-19 Menurut Kelompok Umur dan Jenis Kelamin di Kecamatan Bandar, 2020

Kelompok Umur	Laki-laki	Perempuan	Jumlah
(1)	(2)	(3)	(4)
0 - 2	-	-	-
3 - 6	-	-	-
7 - 12	1	1	2
13 - 15	-	-	-
16 - 18	2	6	8
19 - 30	11	15	26
31 - 45	10	13	23
46 - 59	11	8	19
60 +	6	3	9
Jumlah	41	46	87

Sumber : Dinas Kesehatan Kabupaten Batang

Tabel 4.20. Jumlah Peserta Keluarga Berencana Baru yang Dilayani Menurut Metode Kontrasepsi dan Desa di Kecamatan Bandar, 2020

Desa	IUD	MOW	MOP	Kondom	Implant	Suntikan	Pil	Jumlah
(1)	(2)	(3)	(4)	(5)	(6)	(7)	(8)	(9)
1 Tombo	1	-	-	-	20	35	4	60
2 Wonomerto	1	-	-	4	20	37	8	70
3 Tumbrep	1	-	-	5	28	47	5	86
4 Toso	1	-	-	5	12	75	19	112
5 Sidayu	1	-	-	4	9	51	13	78
6 Binangun	2	-	-	1	9	26	3	41
7 Wonodadi	-	-	-	1	17	25	5	48
8 Pesalakan	2	-	-	4	15	25	3	49
9 Tambahrejo	4	-	-	3	50	82	2	141
10 Bandar	4	-	-	6	6	35	6	57
11 Wonokerto	14	-	-	1	19	50	4	88
12 Candi	1	-	-	-	26	47	5	79
13 Pucanggading	-	-	-	-	16	31	-	47
14 Simpar	3	2	-	-	8	40	2	55
15 Batiombo	5	-	-	1	17	18	6	47
16 Wonosegoro	3	-	-	1	24	30	3	61
17 Kluwih	3	-	-	15	33	120	35	206
Jumlah	46	2	-	51	329	774	123	1 325

Sumber : PLKB Kecamatan Bandar

Tabel 4.21. Jumlah Peserta Keluarga Berencana Aktif Menurut Metode Kontrasepsi dan Desa di Kecamatan Bandar, 2020

Desa	Metode Kontrasepsi				
	IUD	MOW	MOP	Kondom	Implant
(1)	(2)	(3)	(4)	(5)	(6)
1 Tombo	16	12	31	23	102
2 Wonomerto	23	23	10	31	155
3 Tumbrep	97	48	18	47	213
4 Toso	30	17	5	37	138
5 Sidayu	47	25	8	28	81
6 Binangun	10	19	37	29	107
7 Wonodadi	16	8	5	34	120
8 Pesalakan	21	21	54	37	61
9 Tambahrejo	77	45	6	42	162
10 Bandar	135	39	19	59	25
11 Wonokerto	88	32	12	61	64
12 Candi	24	13	20	26	89
13 Pucanggading	34	38	12	9	93
14 Simpar	51	28	7	24	57
15 Batiombo	24	10	8	27	46
16 Wonosegoro	25	6	2	15	137
17 Kluwih	67	68	22	102	292
Jumlah	785	452	276	631	1 942

Tabel 4.21. Lanjutan

Desa	Metode Kontrasepsi			PUS	Persentase
	Suntikan	Pil	Jumlah		
(1)	(7)	(8)	(9)	(10)	(11)
1 Tombo	207	110	501	674	74,33
2 Wonomerto	185	215	642	873	73,54
3 Tumbrep	440	217	1 080	1 381	78,20
4 Toso	389	233	849	1 214	69,93
5 Sidayu	130	144	463	714	64,85
6 Binangun	86	113	401	524	76,53
7 Wonodadi	174	125	482	624	77,24
8 Pesalakan	218	77	489	669	73,09
9 Tambahrejo	514	73	919	1 143	80,40
10 Bandar	126	110	513	691	74,24
11 Wonokerto	574	117	948	1 260	75,24
12 Candi	379	74	625	805	77,64
13 Pucanggading	131	44	361	473	76,32
14 Simpar	236	80	483	619	78,03
15 Batiombo	229	20	364	472	77,12
16 Wonosegoro	191	54	430	561	76,65
17 Kluwih	613	513	1 677	2 394	70,05
Jumlah	4 822	2 319	11 227	15 091	74,40

Sumber : PLKB Kecamatan Bandar

Tabel 4.22. Jumlah Bantuan Sosial Berdasarkan Data Terpadu Kesejahteraan Sosial Menurut Desa di Kecamatan Bandar, 2020

Desa	Program Keluarga Harapan (ruta)	KIS/PBI/BPJS Ditanggung oleh APBN (jiwa)	Kartu Indonesia Pintar (ruta)	Bantuan Sosial Pangan (ruta)
(1)	(2)	(3)	(4)	(5)
1 Tombo	269	2 756	235	554
2 Wonomerto	345	3 323	191	633
3 Tumbrep	350	3 715	231	773
4 Toso	324	2 936	274	701
5 Sidayu	157	2 076	149	370
6 Binangun	234	1 721	236	383
7 Wonodadi	194	2 049	257	429
8 Pesalakan	157	1 517	194	358
9 Tambahrejo	259	2 744	276	549
10 Bandar	35	960	110	91
11 Wonokerto	157	2 761	156	401
12 Candi	205	1 525	73	397
13 Pucanggading	85	1 037	111	220
14 Simpar	84	1 499	108	278
15 Batiombo	114	1 502	143	354
16 Wonosegoro	77	1 128	125	218
17 Kluwih	425	4 588	285	1 130
Jumlah	3 471	37 837	3 154	7 839

Sumber : KEPMENSOS/146/HUK/2020 (Tahun 2020 Periode 2, Bulan Oktober)

Tabel 4.23. Banyaknya Keluarga Pengguna Listrik Menurut Jenis dan Desa di Kecamatan Bandar, 2020

Desa	Pengguna Listrik			Bukan Pengguna Listrik
	PLN	Non PLN	Jumlah	
(1)	(2)	(2)	(3)	(4)
1. Tombo	1 024	-	1 024	-
2. Wonomerto	1 292	-	1 292	-
3. Tumbrep	2 339	-	2 339	-
4. Toso	2 116	-	2 116	-
5. Sidayu	919	-	919	-
6. Binangun	780	-	780	-
7. Wonodadi	743	-	743	-
8. Pesalakan	1 135	-	1 135	1
9. Tambahrejo	1 646	-	1 646	-
10. Bandar	1 285	-	1 285	-
11. Wonokerto	1 911	-	1 911	-
12. Candi	1 011	-	1 011	-
13. Pucanggading	813	-	813	-
14. Simpar	1 250	-	1 250	-
15. Batiombo	785	-	785	-
16. Wonosegoro	846	-	846	-
17. Kluwih	3 085	-	3 085	-
Jumlah	22 980	-	22 980	1

Sumber : BPS, Pendataan Potensi Desa

Tabel 4.24. Nama Desa Menurut Jenis Bahan Bakar untuk Memasak yang Digunakan oleh Sebagian Besar Keluarga di Kecamatan Bandar, 2020

Desa	Jenis Bahan Bakar
(1)	(2)
1. Tombo	LPG 3 Kg
2. Wonomerto	LPG 3 Kg
3. Tumbrep	LPG 3 Kg
4. Toso	LPG 3 Kg
5. Sidayu	LPG 3 Kg
6. Binangun	LPG 3 Kg
7. Wonodadi	LPG 3 Kg
8. Pesalakan	LPG 3 Kg
9. Tambahrejo	LPG 3 Kg
10. Bandar	LPG 3 Kg
11. Wonokerto	LPG 3 Kg
12. Candi	LPG 3 Kg
13. Pucanggading	LPG 3 Kg
14. Simpar	LPG 3 Kg
15. Batiombo	LPG 3 Kg
16. Wonosegoro	LPG 3 Kg
17. Kluwih	LPG 3 Kg

Sumber : BPS, Pendataan Potensi Desa

Tabel 4.25. Nama Desa Menurut Jenis Sumber Air Minum Sebagian Besar Keluarga di Kecamatan Bandar, 2020

Desa	Jenis Sumber Air Minum
(1)	(2)
1. Tombo	Mata Air
2. Wonomerto	Ledeng Dengan Meteran
3. Tumbrep	Mata Air
4. Toso	Mata Air
5. Sidayu	Mata Air
6. Binangun	Mata Air
7. Wonodadi	Ledeng Dengan Meteran
8. Pesalakan	Mata Air
9. Tambahrejo	Sumur Bor atau Pompa
10. Bandar	Ledeng Dengan Meteran
11. Wonokerto	Ledeng Dengan Meteran
12. Candi	Mata Air
13. Pucanggading	Mata Air
14. Simpar	Sumur Bor atau Pompa
15. Batiombo	Mata Air
16. Wonosegoro	Mata Air
17. Kluwih	Mata Air

Sumber : BPS, Pendataan Potensi Desa

Tabel 4.26. Nama Desa Menurut Penggunaan Fasilitas Tempat Buang Air Besar Sebagian Besar Keluarga di Kecamatan Bandar, 2020

Desa	Fasilitas Tempat Buang Air Besar
(1)	(2)
1. Tombo	Jamban Sendiri
2. Wonomerto	Jamban Sendiri
3. Tumbrep	Jamban Sendiri
4. Toso	Jamban Sendiri
5. Sidayu	Jamban Sendiri
6. Binangun	Jamban Sendiri
7. Wonodadi	Jamban Sendiri
8. Pesalakan	Jamban Sendiri
9. Tambahrejo	Jamban Sendiri
10. Bandar	Jamban Sendiri
11. Wonokerto	Jamban Sendiri
12. Candi	Jamban Sendiri
13. Pucanggading	Jamban Sendiri
14. Simpar	Jamban Sendiri
15. Batiombo	Jamban Sendiri
16. Wonosegoro	Jamban Sendiri
17. Kluwih	Jamban Sendiri

Sumber : BPS, Pendataan Potensi Desa

Tabel 4.27. Banyaknya Kejadian Bencana Alam Menurut Jenis Bencana Alam dan Desa di Kecamatan Bandar, 2020

Desa	Tanah Longsor	Banjir	Angin Kencang	Tanah Longsor
(1)	(2)	(3)	(4)	(5)
1. Tombo	-	-	-	-
2. Wonomerto	-	-	-	-
3. Tumbrep	-	-	-	-
4. Toso	-	-	-	-
5. Sidayu	-	-	-	-
6. Binangun	-	-	-	-
7. Wonodadi	-	-	-	-
8. Pesalakan	1	-	2	1
9. Tambahrejo	-	-	-	-
10. Bandar	-	-	-	-
11. Wonokerto	-	-	-	-
12. Candi	-	-	-	-
13. Pucanggading	-	-	-	-
14. Simpar	-	-	-	-
15. Batiombo	-	-	-	-
16. Wonosegoro	-	-	-	-
17. Kluwih	-	-	-	-
Jumlah	1	-	2	1

Sumber : BPS, Pendataan Potensi Desa

Tabel 4.28. Ketersediaan Lapangan Olahraga Menurut Jenis Olahraga dan Desa di Kecamatan Bandar, 2020

Desa	Sepak Bola	Bola Voli	Bulu Tangkis	Bola Basket
(1)	(2)	(3)	(4)	(5)
1. Tombo	Baik	Baik	Baik	Tidak Ada
2. Wonomerto	Baik	Baik	Baik	Tidak Ada
3. Tumbrep	Baik	Baik	Rusak Sedang	Tidak Ada
4. Toso	Baik	Tidak Ada	Baik	Tidak Ada
5. Sidayu	Baik	Tidak Ada	Baik	Tidak Ada
6. Binangun	Baik	Baik	Baik	Tidak Ada
7. Wonodadi	Baik	Tidak Ada	Baik	Tidak Ada
8. Pesalakan	Rusak Sedang	Baik	Rusak Sedang	Tidak Ada
9. Tambahrejo	Rusak Sedang	Rusak Sedang	Rusak Sedang	Tidak Ada
10. Bandar	Baik	Baik	Baik	Tidak Ada
11. Wonokerto	Baik	Baik	Baik	Tidak Ada
12. Candi	Baik	Baik	Baik	Tidak Ada
13. Pucanggading	Rusak Sedang	Baik	Rusak Sedang	Tidak Ada
14. Simpar	Rusak Sedang	Rusak Sedang	Rusak Parah	Tidak Ada
15. Batiombo	Rusak Sedang	Tidak Ada	Rusak Sedang	Tidak Ada
16. Wonosegoro	Rusak Sedang	Rusak Sedang	Rusak Sedang	Tidak Ada
17. Kluwih	Baik	Baik	Baik	Tidak Ada

Lanjutan Tabel 4.28.

Desa	Tenis Lapangan	Tenis meja	Futsal	Renang
(1)	(6)	(7)	(8)	(9)
1. Tombo	Tidak Ada	Baik	Tidak Ada	Tidak Ada
2. Wonomerto	Tidak Ada	Baik	Tidak Ada	Tidak Ada
3. Tumbrep	Tidak Ada	Tidak Ada	Tidak Ada	Tidak Ada
4. Toso	Tidak Ada	Tidak Ada	Tidak Ada	Tidak Ada
5. Sidayu	Tidak Ada	Rusak Sedang	Tidak Ada	Tidak Ada
6. Binangun	Tidak Ada	Tidak Ada	Tidak Ada	Tidak Ada
7. Wonodadi	Tidak Ada	Baik	Tidak Ada	Tidak Ada
8. Pesalakan	Tidak Ada	Rusak Sedang	Tidak Ada	Tidak Ada
9. Tambahrejo	Tidak Ada	Baik	Baik	Tidak Ada
10. Bandar	Tidak Ada	Rusak Sedang	Tidak Ada	Tidak Ada
11. Wonokerto	Baik	Baik	Tidak Ada	Baik
12. Candi	Tidak Ada	Baik	Tidak Ada	Tidak Ada
13. Pucanggading	Tidak Ada	Baik	Tidak Ada	Tidak Ada
14. Simpar	Tidak Ada	Tidak Ada	Tidak Ada	Tidak Ada
15. Batiombo	Tidak Ada	Baik	Tidak Ada	Tidak Ada
16. Wonosegoro	Tidak Ada	Tidak Ada	Tidak Ada	Tidak Ada
17. Kluwih	Tidak Ada	Baik	Tidak Ada	Tidak Ada

Sumber : BPS, Pendataan Potensi Desa

BAB 5

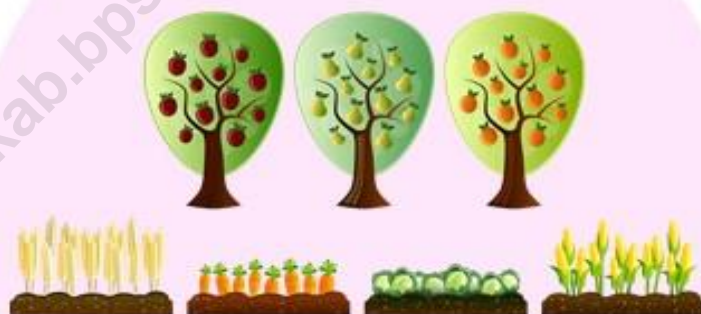

PERTANIAN

Kecamatan Dalam Angka 2021

BAB V PERTANIAN

Pertanian adalah kegiatan pemanfaatan sumber daya hayati yang dilakukan manusia untuk menghasilkan bahan pangan, bahan baku industri, atau sumber energi serta untuk mengelola lingkungan hidupnya. Dalam upaya peningkatan hasil pertanian, Pemerintah Kabupaten Batang berupaya menambah produktivitas tanaman pertanian yaitu dengan kegiatan antara lain perbaikan saluran irigasi, penyuluhan pertanian, pemberian bantuan pupuk, bibit tanaman dan obat pertanian.

Menurut data Laporan Bulanan Statistik Pertanian dari Dinas Pangan dan Pertanian Kabupaten Batang, di Kecamatan Bandar pada tahun 2020, luas tanam padi mencapai 2.884,70 ha, jagung 928,60 ha, kacang tanah 58,70 ha, ubi kayu 388,40 ha, dan ubi jalar seluas 128,20 ha. Sedangkan luas panen tahun 2020 tanaman padi mencapai 2.677,70 ha, jagung 948,80 ha, kacang tanah 63,60 ha, ubi kayu mencapai 275,60 ha, dan ubi jalar seluas 83,10 ha.

Peternakan adalah kegiatan mengembangbiakkan dan membudidayakan hewan ternak untuk mendapatkan manfaat dan hasil dari kegiatan tersebut. Manfaat yang dapat diperoleh dari kegiatan peternakan dapat berupa pendapatan rumah tangga maupun untuk mencukupi kebutuhan gizi keluarga. Pada tahun 2020 di Kecamatan Bandar terdapat jumlah ternak besar/kecil berupa sapi perah 2 ekor, sapi potong 2.299 ekor, kambing 5.092 ekor dan domba 2.745 ekor. Sedangkan jumlah unggas berupa ayam buras 70.037 ekor, ayam ras 1.351.536 ekor, itik 4.656 ekor dan angsa sebanyak 134 ekor.

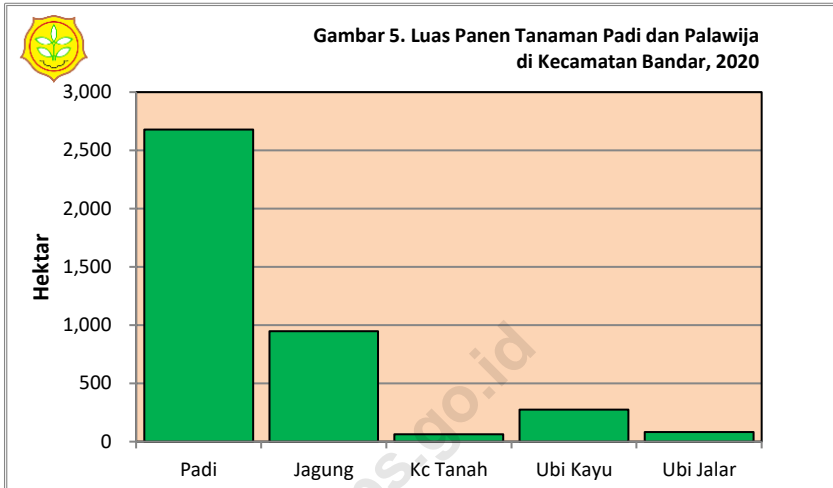

Tabel 5.1. Laporan Luas Tanaman Padi
di Kecamatan Bandar, 2020

Bulan	Luas Areal (Ha)				
	Tanaman Awal Bulan Yang Lalu	Panen	Tanam	Puso/ Rusak	Tanaman Akhir Bulan
(1)	(2)	(3)	(4)	(5)	(6)
1 Januari	407,00	102,60	423,00	-	735,00
2 Pebruari	735,00	129,90	341,90	-	952,00
3 Maret	952,00	215,90	245,20	-	982,00
4 April	982,00	423,00	225,70	-	780,00
5 Mei	780,00	341,90	186,60	-	621,00
6 Juni	621,00	245,20	284,20	-	661,00
7 Juli	661,00	225,70	147,50	-	581,00
8 Agustus	581,00	186,60	171,00	-	565,00
9 September	565,00	284,20	204,20	-	483,00
10 Oktober	483,00	147,50	179,70	-	516,00
11 Nopember	516,00	171,00	159,20	-	504,00
12 Desember	504,00	204,20	276,50	-	578,00
Jumlah	2020	2 677,70	2 844,70	-	
	2019	2 900,30	2 767,40	-	
	2018	3 074,40	2 726,70	21,00	

Sumber : Dispaperta Kabupaten Batang, hasil olah SIMTP

Tabel 5.2. Laporan Luas Tanaman Palawija Jagung Menurut Bulan di Kecamatan Bandar, 2020

Bulan	Luas Areal (Ha)				
	Tanaman Awal Bulan Yang Lalu	Panen	Tanam	Puso/Rusak	Tanaman Akhir Bulan
(1)	(2)	(3)	(4)	(5)	(6)
1 Januari	190,00	44,90	12,70	-	157,00
2 Pebruari	157,00	101,50	35,50	-	90,00
3 Maret	90,00	42,20	34,30	-	82,00
4 April	82,00	12,70	61,10	-	131,00
5 Mei	131,00	35,50	124,50	-	222,00
6 Juni	222,00	34,30	151,10	-	341,00
7 Juli	341,00	61,10	99,70	-	381,00
8 Agustus	381,00	124,50	169,00	-	427,00
9 September	427,00	151,10	72,30	-	347,00
10 Oktober	347,00	99,70	91,20	-	337,00
11 Nopember	337,00	169,00	47,90	-	213,00
12 Desember	213,00	72,30	29,30	-	169,00
Jumlah	2020	948,80	928,60	-	
	2019	818,40	781,00	2,00	
	2018	948,80	610,50	-	

Sumber : Dispaperta Kabupaten Batang, hasil olah SIMTP

Tabel 5.3. Laporan Luas Tanaman Palawija Kacang Tanah Menurut Bulan di Kecamatan Bandar, 2020

Bulan	Luas Areal (Ha)				
	Tanaman Awal Bulan Yang Lalu	Panen	Tanam	Puso/Rusak	Tanaman Akhir Bulan
(1)	(2)	(3)	(4)	(5)	(6)
1 Januari	5,00	4,90	-	-	-
2 Pebruari	-	-	-	-	-
3 Maret	-	-	9,80	-	10,00
4 April	10,00	-	-	-	10,00
5 Mei	10,00	-	4,90	-	15,00
6 Juni	15,00	9,80	9,80	-	15,00
7 Juli	15,00	-	9,80	-	25,00
8 Agustus	25,00	4,90	19,50	-	40,00
9 September	40,00	9,80	4,90	-	35,00
10 Oktober	35,00	9,80	-	-	25,00
11 Nopember	25,00	19,50	-	-	5,00
12 Desember	5,00	4,90	-	-	-
Jumlah	2020	63,60	58,70	-	
	2019	67,30	38,00	1,00	
	2018	116,30	150,50	-	

Sumber : Dispaperta Kabupaten Batang, hasil olah SIMTP

Tabel 5.4. Laporan Luas Tanaman Palawija Ubikayu/Singkong Menurut Bulan di Kecamatan Bandar, 2020

Bulan	Luas Areal (Ha)				
	Tanaman Awal Bulan Yang Lalu	Panen	Tanam	Puso/Rusak	Tanaman Akhir Bulan
(1)	(2)	(3)	(4)	(5)	(6)
1 Januari	53,00	-	19,90	-	73,00
2 Pebruari	73,00	5,00	19,70	-	88,00
3 Maret	88,00	-	103,30	-	193,00
4 April	193,00	26,60	27,70	-	194,00
5 Mei	194,00	-	3,90	-	198,00
6 Juni	198,00	20,70	48,80	-	227,00
7 Juli	227,00	19,90	13,70	-	221,00
8 Agustus	221,00	19,70	15,60	-	217,00
9 September	217,00	103,30	59,20	-	172,00
10 Oktober	172,00	27,70	46,00	-	190,00
11 Nopember	190,00	3,90	14,90	-	201,00
12 Desember	201,00	48,80	15,70	-	167,00
Jumlah	2020	275,60	388,40	-	
	2019	170,40	116,50	-	
	2018	89,80	163,20	-	

Sumber : Dispaperta Kabupaten Batang, hasil olah SIMTP

Tabel 5.5. Laporan Luas Tanaman Palawija Ubi Jalar/Ketela Rambat Menurut Bulan di Kecamatan Bandar, 2020

Bulan	Luas Areal (Ha)				
	Tanaman Awal Bulan Yang Lalu	Panen	Tanam	Puso/Rusak	Tanaman Akhir Bulan
(1)	(2)	(3)	(4)	(5)	(6)
1 Januari	17,00	1,00	1,00	-	17,00
2 Pebruari	17,00	8,80	3,90	-	12,00
3 Maret	12,00	-	24,40	-	37,00
4 April	37,00	-	1,00	-	38,00
5 Mei	38,00	1,00	4,90	-	42,00
6 Juni	42,00	5,90	10,70	-	47,00
7 Juli	47,00	4,90	20,50	-	63,00
8 Agustus	63,00	24,40	16,60	-	55,00
9 September	55,00	1,00	19,50	-	74,00
10 Oktober	74,00	4,90	20,80	-	90,00
11 Nopember	90,00	10,70	3,90	-	83,00
12 Desember	83,00	20,50	1,00	-	63,00
Jumlah	2020	83,10	128,20	-	
	2019	131,00	91,90	-	
	2018	28,40	82,20	-	

Sumber : Dispaperta Kabupaten Batang, hasil olah SIMTP

Tabel 5.6. Jumlah Ternak Besar dan Kecil Menurut Desa di Kecamatan Bandar, 2020

Desa	Sapi Perah	Sapi Potong	Kerbau	Kambing	Domba	Babi
(1)	(2)	(3)	(4)	(5)	(6)	(7)
1 Tombo	-	78	-	275	127	-
2 Wonomerto	-	65	-	334	115	-
3 Tumbrep	2	375	6	353	296	-
4 Toso	-	245	-	387	255	-
5 Sidayu	-	50	-	260	190	-
6 Binangun	-	85	-	265	180	-
7 Wonodadi	-	186	-	315	186	-
8 Pesalakan	-	70	10	398	145	-
9 Tambahrejo	-	110	-	378	110	-
10 Bandar	-	60	-	115	60	-
11 Wonokerto	-	85	2	216	185	-
12 Candi	-	60	9	120	250	-
13 Pucanggading	-	88	-	316	147	-
14 Simpar	-	85	-	310	94	-
15 Batiombo	-	-	54	286	150	-
16 Wonosegoro	-	8	20	281	-	-
17 Kluwih	-	649	-	483	255	-
Jumlah	2	2 299	101	5 092	2 745	-

Sumber : Mantri Ternak Kecamatan Bandar

Tabel 5.7. Jumlah Unggas Menurut Desa di Kecamatan Bandar, 2020

	Desa	Ayam Buras	Ayam Ras	Itik	Angsa
	(1)	(2)	(3)	(4)	(5)
1	Tombo	4 050	6 000	100	6
2	Wonomerto	4 000	120 000	170	7
3	Tumbrep	4 600	102 000	340	10
4	Toso	5 100	70 000	225	8
5	Sidayu	4 150	6 000	155	5
6	Binangun	4 200	125 000	280	12
7	Wonodadi	4 630	90 000	255	8
8	Pesalakan	4 150	54 000	285	10
9	Tambahrejo	4 300	6 000	226	11
10	Bandar	2 700	6 000	100	6
11	Wonokerto	3 600	10 000	200	9
12	Candi	3 500	108 000	170	5
13	Pucanggading	4 500	60 000	250	8
14	Simpar	4 060	60 000	250	7
15	Batiombo	3 497	65 000	160	6
16	Wonosegoro	4 000	72 000	1 200	8
17	Kluwih	5 000	391 536	290	8
	Jumlah	70 037	1 351 536	4 656	134

Sumber : Mantri Ternak Kecamatan Bandar

Tabel 5.8. Banyaknya Embung Desa Menurut Desa
di Kecamatan Bandar, 2018-2020

Desa	2018	2019	2020
(1)	(2)	(3)	(4)
1. Tombo	-	-	-
2. Wonomerto	-	-	-
3. Tumbrep	-	-	-
4. Toso	-	-	-
5. Sidayu	-	-	-
6. Binangun	-	-	-
7. Wonodadi	-	1	-
8. Pesalakan	-	-	-
9. Tambahrejo	-	-	-
10. Bandar	-	-	-
11. Wonokerto	-	-	-
12. Candi	-	-	-
13. Pucanggading	-	-	-
14. Simpar	-	-	-
15. Batiombo	-	-	-
16. Wonosegoro	-	-	-
17. Kluwih	-	-	-
Jumlah	-	1	-

Sumber : BPS, Pendataan Potensi Desa

BAB 6



<https://batangkab.bps.go.id>

KEUANGAN & TRANSPORTASI

Kecamatan Dalam Angka 2021

BAB VI

KEUANGAN DAN TRANSPORTASI

Sebagai wujud perekonomian masyarakat Kecamatan Bandar, terdapat beberapa sarana/prasarana ekonomi yang dari 5 kelompok pertokoan, 1 pasar dengan bangunan permanen, minimarket/swalayan sebanyak 8 unit, serta warung/kedai dan toko/warung kelontong. Sedangkan sarana lembaga keuangan yang ada berupa 6 bank umum pemerintah, 2 bank perkreditan rakyat, 1 KUD dan Koperasi Simpan Pinjam (Kospin) sebanyak 7 unit.

Pada tahun 2020 Kecamatan Bandar terdiri dari 17 desa yang mengelola keuangan desa secara mandiri melalui mekanisme APBDes. Realisasi pelaksanaan anggaran pendapatan desa sebesar Rp 26,76 miliar yang berasal dari Pendapatan Asli Desa (PAD), pendapatan transfer dan pendapatan lain-lain. Sedangkan realisasi pelaksanaan anggaran belanja desa mencapai Rp 27,91 miliar yang digunakan dalam bidang penyelenggaraan pemerintah desa, bidang pelaksanaan pembangunan desa, bidang pembinaan kemasyarakatan, bidang pemberdayaan masyarakat dan bidang tak terduga yang mayoritas digunakan dalam program penanggulangan covid-19.

Sarana transportasi yang dinikmati dan digunakan oleh masyarakat diantaranya berupa jalan. Berdasarkan Keputusan Bupati Batang No. 050/243/2016 tentang Penetapan Status Ruas Jalan Kabupaten, di wilayah Kecamatan Bandar terdapat 7 ruas jalan kabupaten. Sedangkan selama tahun 2020 terdapat kecelakaan sejumlah 20 kali dengan adanya korban jiwa dan material.

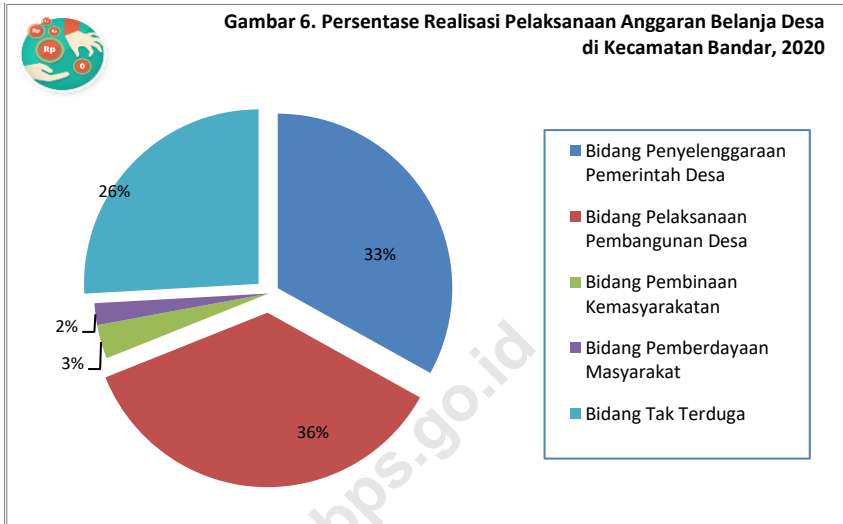

Tabel 6.1. Banyaknya Sarana/Prasarana Ekonomi Menurut Jenis Sarana/Prasarana dan Desa di Kecamatan Bandar, 2020

Desa	Kelompok Pertokoan	Pasar dengan Bangunan Permanen	Pasar dengan Bangunan Semi Permanen	Pasar Tanpa Bangunan	Minimarket/ Swalayan
(1)	(2)	(3)	(4)	(5)	(6)
1. Tombo	-	-	-	-	-
2. Wonomerto	-	-	-	-	-
3. Tumbrep	-	-	-	-	-
4. Toso	-	-	-	-	-
5. Sidayu	-	-	-	-	1
6. Binangun	-	-	-	-	-
7. Wonodadi	-	-	-	-	-
8. Pesalakan	-	-	-	-	-
9. Tambahrejo	-	-	-	-	-
10. Bandar	3	1	-	-	3
11. Wonokerto	2	-	-	-	4
12. Candi	-	-	-	-	-
13. Pucanggading	-	-	-	-	-
14. Simpar	-	-	-	-	-
15. Batiombo	-	-	-	-	-
16. Wonosegoro	-	-	-	-	-
17. Kluwih	-	-	-	-	-
Jumlah	5	1	-	-	8

Lanjutan Tabel 6.1.

Desa	Restoran/ Rumah	Warung/ Kedai	Hotel	Penginapan	Toko/ Warung Kelontong
(1)	(7)	(8)	(9)	(10)	(11)
1. Tombo	-	3	-	-	25
2. Wonomerto	-	10	-	-	34
3. Tumbrep	-	10	-	-	34
4. Toso	-	6	-	-	28
5. Sidayu	1	12	-	-	35
6. Binangun	1	4	-	-	15
7. Wonodadi	-	2	-	-	24
8. Pesalakan	-	19	-	-	17
9. Tambahrejo	-	20	-	-	18
10. Bandar	5	21	-	-	52
11. Wonokerto	-	47	-	-	82
12. Candi	-	3	-	-	8
13. Pucanggading	-	6	-	-	15
14. Simpar	-	7	-	-	12
15. Batiombo	-	12	-	-	26
16. Wonosegoro	-	11	-	-	13
17. Kluwih	-	10	-	-	35
Jumlah	7	203	-	-	473

Sumber : BPS, Pendataan Potensi Desa

Tabel 6.2. Banyaknya Sarana Lembaga Keuangan yang Beroperasi Menurut Jenis Lembaga dan Desa di Kecamatan Bandar, 2020

Desa	Bank Umum Pemerintah	Bank Umum Swasta	Bank Perkreditan Rakyat
(1)	(2)	(3)	(4)
1. Tombo	-	-	-
2. Wonomerto	-	-	-
3. Tumbrep	-	-	-
4. Toso	-	-	-
5. Sidayu	-	-	-
6. Binangun	-	-	-
7. Wonodadi	-	-	-
8. Pesalakan	-	-	-
9. Tambahrejo	-	-	-
10. Bandar	6	-	2
11. Wonokerto	-	-	-
12. Candi	-	-	-
13. Pucanggading	-	-	-
14. Simpar	-	-	-
15. Batiombo	-	-	-
16. Wonosegoro	-	-	-
17. Kluwih	-	-	-
Jumlah	6	-	2

Sumber : BPS, Pendataan Potensi Desa

Tabel 6.3. Banyaknya Koperasi yang Masih Aktif Menurut Jenis Koperasi dan Desa di Kecamatan Bandar, 2020

Desa	KUD	KOPINKRA	KOSPIN	Lainnya
(1)	(2)	(3)	(4)	(5)
1. Tombo	-	-	2	-
2. Wonomerto	-	-	-	-
3. Tumbrep	-	-	-	-
4. Toso	-	-	1	-
5. Sidayu	-	-	-	-
6. Binangun	-	-	-	-
7. Wonodadi	-	-	-	-
8. Pesalakan	-	-	-	-
9. Tambahrejo	-	-	-	-
10. Bandar	1	-	2	-
11. Wonokerto	-	-	2	-
12. Candi	-	-	-	-
13. Pucanggading	-	-	-	-
14. Simpar	-	-	-	-
15. Batiombo	-	-	-	-
16. Wonosegoro	-	-	-	-
17. Kluwih	-	-	-	-
Jumlah	1	-	7	-

Sumber : BPS, Pendataan Potensi Desa

Tabel 6.4. Realisasi Dana Desa, Alokasi Dana Desa, Bagi Hasil Pajak dan Retribusi Daerah di Kecamatan Bandar, 2020 (Rupiah)

Desa	Dana Desa	Alokasi Dana Desa	Bagi Hasil Pajak dan Retribusi Daerah
(1)	(2)	(3)	(4)
1 Tombo	1 012 611 000	363 377 490	29 976 000
2 Wonomerto	763 491 000	369 977 490	32 405 000
3 Tumbrep	989 781 000	486 276 090	39 151 000
4 Toso	953 740 000	477 276 090	35 439 000
5 Sidayu	789 654 000	421 009 890	36 327 000
6 Binangun	913 702 000	331 111 290	36 804 000
7 Wonodadi	751 112 000	355 877 490	30 400 000
8 Pesalakan	789 663 000	421 009 890	33 968 000
9 Tambahrejo	895 176 000	463 776 090	42 850 000
10 Bandar	702 349 000	374 477 490	74 211 000
11 Wonokerto	840 108 000	383 477 490	41 871 000
12 Candi	923 002 000	363 977 490	30 935 000
13 Pucanggading	726 238 000	391 743 690	36 561 000
14 Simpar	727 952 000	396 243 690	42 123 000
15 Batiombo	753 282 000	354 377 490	32 635 000
16 Wonosegoro	730 079 000	383 643 690	33 262 000
17 Kluwih	1 156 434 000	507 276 090	45 669 000
Jumlah	14 418 374 000	6 844 908 930	654 587 000
2019	14 594 639 000	6 379 054 300	594 098 000

Sumber : Dispermades Kabupaten Batang

Tabel 6.5. Realisasi Pelaksanaan Anggaran Pendapatan Desa di Kecamatan Bandar, 2020 (Rupiah)

Desa	Pendapatan Asli Desa	Pendapatan Transfer	Pendapatan Lain-Lain	Jumlah Pendapatan
(1)	(2)	(3)	(4)	(5)
1 Tombo	14 400 000	1 462 964 490	231 191	1 477 595 681
2 Wonomerto	26 000 000	1 449 490 490	1 784 053	1 477 274 543
3 Tumbrep	54 000 000	1 772 208 090	705 435	1 826 913 525
4 Toso	35 700 000	1 493 455 090	565 372	1 529 720 462
5 Sidayu	19 400 000	1 403 989 890	24 409 174	1 447 799 064
6 Binangun	54 600 000	1 338 617 920	624 965	1 393 842 885
7 Wonodadi	10 860 000	1 202 308 490	-	1 213 168 490
8 Pesalakan	18 750 000	1 251 640 890	830 401	1 271 221 291
9 Tambahrejo	33 000 000	1 778 802 090	598 191	1 812 400 281
10 Bandar	30 000 000	1 358 037 490	333 218	1 388 370 708
11 Wonokerto	50 000 000	1 913 002 490	617 938	1 963 620 428
12 Candi	75 000 000	1 374 914 490	73 714 164	1 523 628 654
13 Pucanggading	38 300 000	1 397 343 690	647 389	1 436 291 079
14 Simpar	33 665 000	1 278 318 690	605 788 991	1 917 772 681
15 Batiombo	705 915 000	1 147 294 490	1 398 822	1 854 608 312
16 Wonosegoro	33 900 000	1 148 984 690	48 172 630	1 231 057 320
17 Kluwih	36 000 000	1 911 379 090	50 723 396	1 998 102 486
Jumlah	1 269 490 000	24 682 752 560	811 145 330	26 763 387 890
2019	646 225 500	25 932 676 103	446 465 069	27 025 366 672

Sumber : Dispermades Kabupaten Batang

Tabel 6.6. Realisasi Pelaksanaan Anggaran Belanja Desa di Kecamatan Bandar, 2020 (Rupiah)

Desa	Bidang Penyelenggaraan Pemerintah Desa	Bidang Pelaksanaan Pembangunan Desa	Bidang Pembinaan Kemasyarakatan
(1)	(2)	(3)	(4)
1 Tombo	404 320 263	340 228 000	29 988 000
2 Wonomerto	420 974 690	587 262 000	47 198 500
3 Tumbrep	541 332 240	873 965 000	44 151 000
4 Toso	525 316 590	482 755 900	29 789 000
5 Sidayu	447 897 890	624 759 250	34 169 000
6 Binangun	353 862 320	487 888 100	32 684 000
7 Wonodadi	378 251 150	454 428 000	42 048 500
8 Pesalakan	488 916 040	551 491 900	28 777 600
9 Tambahrejo	476 026 090	764 876 000	34 643 000
10 Bandar	448 433 825	563 820 000	56 948 000
11 Wonokerto	423 437 490	1 022 311 050	238 025 000
12 Candi	530 890 240	847 040 000	28 935 000
13 Pucanggading	451 743 690	305 105 500	29 000 000
14 Simpar	1 107 676 490	743 116 000	65 354 800
15 Batiombo	1 032 715 508	448 099 600	62 504 500
16 Wonosegoro	421 861 840	367 644 700	39 189 350
17 Kluwih	778 006 940	546 334 000	33 958 000
Jumlah	9 231 663 296	10 011 125 000	877 363 250
2019	7 982 013 403	15 445 657 550	429 728 250

Sumber : Dispermades Kabupaten Batang

Tabel 6.6. Lanjutan

Desa	Bidang Pemberdayaan Masyarakat	Bidang Tak Terduga	Jumlah Belanja
(1)	(5)	(6)	(7)
1 Tombo	102 273 000	578 491 650	1 455 300 913
2 Wonomerto	-	418 843 200	1 474 278 390
3 Tumbrep	3 847 000	476 736 000	1 940 031 240
4 Toso	67 550 000	503 452 500	1 608 863 990
5 Sidayu	5 000 000	356 500 000	1 468 326 140
6 Binangun	22 500 000	452 100 000	1 349 034 420
7 Wonodadi	-	383 614 500	1 258 342 150
8 Pesalakan	10 000 000	414 344 750	1 493 530 290
9 Tambahrejo	3 957 000	452 300 000	1 731 802 090
10 Bandar	-	326 780 000	1 395 981 825
11 Wonokerto	3 847 000	378 675 000	2 066 295 540
12 Candi	3 847 000	479 541 200	1 890 253 440
13 Pucanggading	325 662 000	371 439 500	1 482 950 690
14 Simpar	5 000 000	364 192 100	2 285 339 390
15 Batiombo	-	328 985 750	1 872 305 358
16 Wonosegoro	9 847 000	394 324 000	1 232 866 890
17 Kluwih	-	545 200 000	1 903 498 940
Jumlah	563 330 000	7 225 520 150	27 909 001 696
2019	365 366 100	-	24 222 765 303

Sumber : Dispermades Kabupaten Batang

Tabel 6.7. Realisasi Pelaksanaan Pembiayaan Desa
di Kecamatan Bandar, 2020 (Rupiah)

Desa	Penerimaan Pembiayaan	Pengeluaran Pembiayaan	Pembiayaan Netto
(1)	(2)	(3)	(4)
1 Tombo	10 863 173	20 000 000	-9 136 827
2 Wonomerto	48 851 300	-	48 851 300
3 Tumbrep	188 290 950	31 038 100	157 252 850
4 Toso	95 959 900	-	95 959 900
5 Sidayu	63 591 486	-	63 591 486
6 Binangun	50 125 328	-	50 125 328
7 Wonodadi	104 418 305	-	104 418 305
8 Pesalakan	292 418 603	-	292 418 603
9 Tambahrejo	5 078 185	20 000 000	-14 921 815
10 Bandar	7 944 335	-	7 944 335
11 Wonokerto	183 419 414	-	183 419 414
12 Candi	513 302 000	45 000 000	468 302 000
13 Pucanggading	129 213 060	81 906 000	47 307 060
14 Simpar	383 131 071	7 023 500	376 107 571
15 Batiombo	45 989 265	-	45 989 265
16 Wonosegoro	325 976 251	-	325 976 251
17 Kluwih	10 712 573	20 000 000	-9 287 427
Jumlah	2 459 285 199	224 967 600	2 234 317 599
2019	174 533 588	261 873 300	(87 339 712)

Sumber : Dispermades Kabupaten Batang

Tabel 6.8. Pokok Ketetapan dan Realisasi Pokok Ketetapan Pajak Bumi Bangunan (PBB) P2 di Kecamatan Bandar, 2020

Desa	Pokok Ketetapan		Realisasi Pokok Ketetapan		
	SPPT	Ketetapan (Rp)	SPPT	Ketetapan (Rp)	Persen
(1)	(2)	(3)	(4)	(5)	(6)
1 Tombo	1 575	56 284 396	1 243	41 270 200	73,32
2 Wonomerto	2 000	59 832 096	1 605	44 853 207	74,97
3 Wonodadi	1 525	40 366 310	1 525	40 366 310	100,00
4 Pesalakan	2 330	61 393 479	2 330	61 393 479	100,00
5 Binangun	1 906	82 459 446	1 592	67 351 864	81,68
6 Bandar	1 706	170 138 416	1 050	104 452 352	61,39
7 Sidayu	1 910	81 231 309	1 637	66 761 354	82,19
8 Tumbreb	5 376	158 857 768	2 665	74 783 214	47,08
9 Toso	3 205	102 766 124	1 409	43 398 555	42,23
10 Kluwih	6 919	208 265 739	5 542	164 585 118	79,03
11 Wonokerto	3 639	153 538 462	2 000	82 377 124	53,65
12 Candi	2 281	56 779 443	2 281	56 779 443	100,00
13 Wonosegoro	1 743	68 558 552	902	35 397 967	51,63
14 Batiombo	1 267	53 140 615	1 267	53 140 615	100,00
15 Simpar	2 488	138 923 372	2 010	105 971 580	76,28
16 Pucanggading	1 777	75 226 532	1 257	50 970 396	67,76
17 Tambahrejo	3 660	117 529 128	1 870	60 788 234	51,72
Jumlah	45 307	1 685 291 187	32 185	1 154 641 012	68,51

Keterangan : kondisi 30 Juni 2021
 Sumber : BPKPAD Kabupaten Batang

Tabel 6.9. Jalan Kabupaten Menurut Ruas di Kecamatan Bandar, 2020

No.	Nama Ruas	Panjang (M)	Lebar (M)	Klasifikasi Fungsi Jalan
(1)	(2)	(3)	(4)	(5)
1	Jl. Lingkar Pasar Bandar	517	6,00	LU
2	Bandar - Batiombo	7 520	4,00	LU
3	Bandar - Pasar Manis	4 430	4,00	JJS
4	Binangun- Tombo	6 200	4,00	LU
5	Pesalakan - Tombo	6 200	3,00	LU
6	Tumbrep - Kluwih	4 500	4,00	LU
7	Bandar - Limpung	14 800	4,00	JJS

Keputusan Bupati Batang No. 050/243/2016 tentang Penetapan Status Ruas Jalan Kabupaten

Sumber : Dinas Pekerjaan Umum dan Penataan Ruang Kabupaten Batang

Tabel 6.10. Jumlah Kecelakaan Lalu Lintas Menurut Bulan di Wilayah Polsek Bandar, 2020

	Bulan	Jumlah Kecelakaan Lalu lintas	Jumlah Korban			Material (Rp)
			Meninggal	Luka Berat	Luka Ringan	
	(1)	(2)	(3)	(4)	(5)	(6)
1	Januari	2	-	-	2	1 100 000
2	Pebruari	-	-	-	-	-
3	Maret	2	-	-	3	1 300 000
4	April	3	-	-	3	1 800 000
5	Mei	2	-	-	3	1 500 000
6	Juni	3	1	-	3	1 100 000
7	Juli	1	-	-	1	100 000
8	Agustus	1	1	-	-	50 000
9	September	2	-	-	2	1 500 000
10	Oktober	1	1	-	2	1 000 000
11	Nopember	1	-	-	1	100 000
12	Desember	2	4	-	11	5 100 000
Jumlah	2020	20	6	-	31	14 650 000
	2019	27	6	-	26	19 200 000
	2018	12	3	-	15	16 800 000

Sumber : Satlantas Polres Batang

Tabel 6.11. Banyaknya Laporan Gangguan Keamanan Ketertiban Masyarakat (Kamtibmas) Menurut Bulan di Polsek Bandar, 2020

	Bulan	Lapor	Selesai
	(1)	(2)	(3)
1	Januari	2	1
2	Pebruari	2	2
3	Maret	-	-
4	April	-	-
5	Mei	-	-
6	Juni	1	1
7	Juli	-	-
8	Agustus	1	1
9	September	-	-
10	Oktober	-	-
11	Nopember	-	-
12	Desember	-	-
	Jumlah	6	5

Sumber : Satreskrim Polres Batang

Tabel 6.12. Jumlah Pelanggan, Volume Air yang Disalurkan dan Nilai Air Minum yang Terjual pada Pelanggan PUDAM Sendang Kamulyan Batang di Kecamatan Bandar, 2020

No.	Jenis Pelanggan	Pelanggan	Volume Air (M3)	Nilai (Rupiah)
(1)	(2)	(3)	(4)	(5)
1	Rumah Tangga	3 354	624 957	2 784 504 125
2	Niaga	92	14 626	197 241 500
3	Instansi Pemerintah	18	2 435	23 342 750
4	Industri	-	-	-
5	Sosial Umum	122	39 448	100 831 050
6	Sosial Khusus	51	14 431	61 693 250
7	Khusus	-	-	-
Jumlah		3 637	695 897	3 167 612 675
2019		3 480	677 282	3 070 954 475

Sumber : PUDAM Sendang Kamulyan Batang

Tabel 6.13. Jumlah Menara Telekomunikasi Menurut Desa di Kecamatan Bandar, 2018-2020

Desa	2018	2019	2020
(1)	(2)	(3)	(4)
1 Tombo	-	-	-
2 Wonomerto	-	-	-
3 Tumbrep	-	1	1
4 Toso	1	1	1
5 Sidayu	-	-	-
6 Binangun	-	-	-
7 Wonodadi	1	1	1
8 Pesalakan	-	-	-
9 Tambahrejo	-	1	1
10 Bandar	1	1	1
11 Wonokerto	5	6	6
12 Candi	1	1	1
13 Pucanggading	-	-	-
14 Simpar	-	-	-
15 Batiombo	-	-	-
16 Wonosegoro	2	2	2
17 Kluwih	2	3	3
Jumlah	13	17	17

Sumber : Dinas Pekerjaan Umum dan Penataan Ruang Kabupaten Batang

Tabel 6.14. Sarana Transportasi Antar Desa Menurut Desa
di Kecamatan Bandar, 2020

Desa	Jenis Transpotasi	Keberadaan Angkutan Umum
(1)	(2)	(3)
1. Tombo	Darat	Ada, tanpa trayek
2. Wonomerto	Darat	Ada, tanpa trayek
3. Tumbrep	Darat	Ada, trayek tetap
4. Toso	Darat	Ada, tanpa trayek
5. Sidayu	Darat	Ada, trayek tetap
6. Binangun	Darat	Ada, tanpa trayek
7. Wonodadi	Darat	Ada, tanpa trayek
8. Pesalakan	Darat	Ada, tanpa trayek
9. Tambahrejo	Darat	Ada, trayek tetap
10. Bandar	Darat	Ada, trayek tetap
11. Wonokerto	Darat	Ada, tanpa trayek
12. Candi	Darat	Ada, tanpa trayek
13. Pucanggading	Darat	Ada, tanpa trayek
14. Simpar	Darat	Ada, tanpa trayek
15. Batiombo	Darat	Ada, trayek tetap
16. Wonosegoro	Darat	Ada, tanpa trayek
17. Kluwih	Darat	Ada, tanpa trayek

Sumber : BPS, Pendataan Potensi Desa

Tabel 6.15. Kondisi Jalan Darat Antar Desa Menurut Desa di Kecamatan Bandar, 2020

Desa	Jenis Permukaan Jalan	Dapat Dilalui Kendaraan Bermotor Roda 4 atau Lebih
(1)	(2)	(3)
1. Tombo	Aspal/Beton	Sepanjang tahun
2. Wonomerto	Aspal/Beton	Sepanjang tahun
3. Tumbrep	Aspal/Beton	Sepanjang tahun
4. Toso	Aspal/Beton	Sepanjang tahun
5. Sidayu	Aspal/Beton	Sepanjang tahun
6. Binangun	Aspal/Beton	Sepanjang tahun
7. Wonodadi	Aspal/Beton	Sepanjang tahun
8. Pesalakan	Aspal/Beton	Sepanjang tahun
9. Tambahrejo	Aspal/Beton	Sepanjang tahun
10. Bandar	Aspal/Beton	Sepanjang tahun
11. Wonokerto	Aspal/Beton	Sepanjang tahun
12. Candi	Aspal/Beton	Sepanjang tahun
13. Pucanggading	Aspal/Beton	Sepanjang tahun
14. Simpar	Aspal/Beton	Sepanjang tahun
15. Batiombo	Aspal/Beton	Sepanjang tahun
16. Wonosegoro	Aspal/Beton	Sepanjang tahun
17. Kluwih	Aspal/Beton	Sepanjang tahun

Sumber : BPS, Pendataan Potensi Desa

Tabel 6.16. Keberadaan Kantor Pos/Pos Pembantu/Rumah Pos dan Perusahaan/
Agen Jasa Ekspedisi Swasta Menurut Desa di Kecamatan Bandar, 2020

Desa	Kantor Pos/Pos Pembantu/Rumah Pos	Perusahaan/Agen Jasa Ekspedisi Swasta
(1)	(2)	(3)
1. Tombo	Tidak ada	Tidak ada
2. Wonomerto	Tidak ada	Tidak ada
3. Tumbrep	Tidak ada	Tidak ada
4. Toso	Tidak ada	Tidak ada
5. Sidayu	Tidak ada	Tidak ada
6. Binangun	Tidak ada	Tidak ada
7. Wonodadi	Tidak ada	Tidak ada
8. Pesalakan	Tidak ada	Tidak ada
9. Tambahrejo	Tidak ada	Tidak ada
10. Bandar	Beroperasi	Beroperasi
11. Wonokerto	Beroperasi	Beroperasi
12. Candi	Tidak ada	Tidak ada
13. Pucanggading	Tidak ada	Tidak ada
14. Simpar	Tidak ada	Tidak ada
15. Batiombo	Tidak ada	Tidak ada
16. Wonosegoro	Tidak ada	Tidak ada
17. Kluwih	Tidak ada	Tidak ada

Sumber : BPS, Pendataan Potensi Desa

BAB 7



<https://batangkab.bps.go.id>

PERBANDINGAN ANTAR KECAMATAN

Kecamatan Dalam Angka 2021

Tabel 7.1. Perbandingan Luas Wilayah Antar Kecamatan di Kabupaten Batang, 2020

	Kecamatan	Luas (Ha)	Persentase
	(1)	(2)	(3)
01	Wonotunggal	5 235,27	6,64
02	Bandar	7 332,80	9,30
03	Blado	7 838,92	9,94
04	Reban	4 633,38	5,88
05	Bawang	7 384,51	9,36
06	Tersono	4 932,98	6,26
07	Warungasem	7 276,64	9,23
08	Limpung	3 341,66	4,24
09	Banyuputih	4 442,50	5,63
10	Subah	8 352,17	10,59
11	Pecalungan	3 618,97	4,59
12	Tulis	4 508,78	5,72
13	Kandeman	4 175,67	5,29
14	Batang	3 434,54	4,36
15	Warungasem	2 355,37	2,99
	Jumlah	78 864,16	100,00

Sumber : BPS Kabupaten Batang

Tabel 7.2. Perbandingan Jumlah Penduduk Antar Kecamatan dan Rasio Jenis Kelamin di Kabupaten Batang, 2020

	Kecamatan	Laki-laki	Perempuan	Jumlah	Rasio Jenis Kelamin	
	(1)	(2)	(3)	(4)	(5)	
01	Wonotunggal	19 072	18 725	37 797	101,85	
02	Bandar	36 411	35 280	71 691	103,21	
03	Blado	23 371	22 464	45 835	104,04	
04	Reban	20 229	20 077	40 306	100,76	
05	Bawang	28 426	27 246	55 672	104,33	
06	Tersono	20 423	20 059	40 482	101,81	
07	Gringsing	31 738	31 281	63 019	101,46	
08	Limpung	21 992	21 895	43 887	100,44	
09	Banyuputih	18 509	18 199	36 708	101,70	
10	Subah	26 742	26 444	53 186	101,13	
11	Pecalungan	16 351	16 168	32 519	101,13	
12	Tulis	19 365	19 420	38 785	99,72	
13	Kandeman	27 643	26 959	54 602	102,54	
14	Batang	67 344	66 394	133 738	101,43	
15	Warungasem	27 191	26 300	53 491	103,39	
	Jumlah	2020	404 807	396 911	801 718	101,99
		2019	383 697	384 886	768 583	99,69
		2018	380 574	381 803	762 377	99,68
		2017	377 492	378 587	756 079	99,71
		2016	374 375	375 345	749 720	99,74

Sumber : BPS, Proyeksi Penduduk Hasil SP2010 dan SP2020



Sensus
Penduduk
2020

#MencatatIndonesia

DATA

MENCERDASKAN BANGSA



**BADAN PUSAT STATISTIK
KABUPATEN BATANG**

Jalan Pemuda No. 90 Batang 51216

Telp/Fax (0285) 391004

Website: batangkab.bps.go.id Email: bps3325@bps.go.id



9 772621 169008